

R E V I S T A

# SOMESE

Ano XXXIII - Edição 166 - 2025

ÓRGÃO OFICIAL DA SOCIEDADE MÉDICA DE SERGIPE



## MÉDICAS

Até o fim do ano, pela primeira vez, mulheres serão maioria entre médicos no Brasil

Fábio Mitidieri,  
governador de  
Sergipe

# SERGIPE ELEVA PADRÃO DA SAÚDE PÚBLICA

Com investimentos recordes, ações estruturantes e programas do Governo do Estado ampliam o acesso da população a uma saúde mais qualificada e humanizada

# Profissional Liberal,

O Banese tem Crédito para você  
investir em seus planos!

Desenvolva projetos, comece seu próprio negócio, invista na sua carreira e vá mais longe com o **Credi Profissional Liberal Banese**\*. Tudo isso de forma fácil e sem burocracia, para você focar no que realmente importa.



PAGAMENTO EM ATÉ  
**36 meses**

Disponível nas  
agências Banese.

INVISTA NO QUE VOCÊ MERECE!

Pode  
Contar



**Banese**





V O L V O

# Novo Volvo XC90

O novo XC90, um SUV híbrido plug-in versátil de 7 lugares.



Desacelere. Seu bem maior é a vida.



Av. Tancredo Neves, 3960 B. Ponto Novo. Aracaju-SE  
Telefone: (79) 3234-8700  
 79-98116-8699

**STARK**



Imagem meramente ilustrativa.



# CasaMar

---

## artefacto

Seu santuário, sua *casa*.



Muito mais do que um destino, um endereço definido entre o céu e as águas cristalinas. Um santuário onde cada amanhecer é um chamado ao renascimento. A paisagem da Rota Ecológica dos Milagres foi escolhida para receber CasaMar Residences, o primeiro empreendimento com a assinatura by Artefacto do nordeste.

O primeiro residencial **artefacto** do nordeste.

### CASAS

4 A 6 SUITES  
362 A 592 m<sup>2</sup>

### TOWNHOUSES

2 A 4 DORMITÓRIOS  
113 A 299 m<sup>2</sup>



#### Dimensão

Área total do terreno: 198.000 m<sup>2</sup>, delimitado pelo rio, mangue e pela Praia de Tatuamunha, na Rota dos Milagres.



#### Privacidade e Quietude

A privacidade entre as casas é assegurada pelo projeto paisagístico de Ricardo Cardim, formando uma barreira natural, oferecendo também conforto acústico e um clima mais ameno. Um residencial repleto de paz e quietude.



#### Preservação

Paisagismo de Ricardo Cardim com mata nativa preservada, respeitando a natureza do local.



#### Amenidades e serviços

Opções de lazer para o bem-estar de toda a família e serviços pay-per-use.



#### Conveniência

Futuro boulevard com lojas, restaurantes, lazer, cultura e serviços.



**VALOR**  
INCORPORAÇÃO E CONSTRUÇÃO

Aroldo Franca - 79 9 9972-5447

Roan Varela - 79 9 9978-4222

   @valorimobiliaria

[www.valorimobiliaria.com.br](http://www.valorimobiliaria.com.br)

INCORPORAÇÃO E CONSTRUÇÃO



**CONSTRUTORA  
RECORD**



**14 Focos de Ausculta**

Entre os destaques, os parabéns pelos 90 anos de Dr. Francisco Rollemberg

**18 Notícias**

Parcerias entre Sindimed/SE e Banese são discutidas em benefício dos médicos filiados ao Sindicato

**20 Notícias**

Ministério da Saúde revela que mulheres serão maioria entre médicos no Brasil este ano

**24 Capa**

Saúde em Sergipe avança com investimentos históricos e ações estruturantes

**30 Notícias**

Observatório da Fiscalização é lançado pelo Conselho Federal de Medicina

**36 Saúde & Educação**

“Longevidade e restrição calórica: o segredo para viver mais e melhor?” por Dr. Antônio Cláudio Neves

**38 Publieditorial**

Dr. Valter Oberdan destaca a inovação, o cuidado e a eficiência no Hospital Decós

**40 Vida Social**

Registro da festa de lançamento da edição 165, que homenageou o presidente da Somese, Dr. Raimundo Sotero

**44 Vida Social**

Veja homenagem pelos 80 anos da Batalha de Montese e a entrega das carteiras de médicos do Cremese

**46 Artigo**

Dr. Raimundo Sotero assina “Anemia aplástica causa a diminuição de glóbulos vermelhos”

**50 Artigo**

“O direito dos pacientes a um médico humano (de carne e osso)” é abordado pela advogada Clarissa Marques França

**52 Mercado Imobiliário**

O empresário Aroldo Franca estreia coluna sobre mercado imobiliário

**54 Arquitetura**

O arquiteto Wesley Lemos discorre sobre a tendência de imóveis compactos

**56 EstiloW+**

Nova coluna apresenta as novidades na área de arquitetura e decoração

**58 Artigo**

Dr. José Marcondes analisa a importância das fezes para a saúde

**59 Almoçando com a gente**

Reuniões-almoços da Somese estão cada vez mais diversificadas

**60 História**

O jornalista Gilfrancisco Santos relata a trajetória de Eronides Ferreira de Carvalho

**62 Turismo**

Olho Azul, cenário paradisíaco na Albânia, é a dica da jornalista Sônia Pedrosa nesta edição

**64 Cinema**

O cinema e a Segunda Guerra Mundial são o destaque de Dr. Anselmo Mariano Fontes

**66 Vida & Privacidade**

A cardiologista Dra. Sheyla Ferro revela algumas predileções



**SOCIEDADE MÉDICA DE SERGIPE**  
Fundada em 27 de junho de 1937  
Filiada à Associação Médica Brasileira  
Considerada de utilidade pública  
Lei Estadual nº 2.269 de 09/07/80  
Lei Municipal nº 728/80 de 13/10/80

**DIRETORIA EXECUTIVA 2024-2026**

**Presidente:** Raimundo Sotero de Menezes Filho  
**1º Vice-presidente:** José Sérvulo Sampaio Nunes  
**2º Vice-presidente:** Eduardo de Lemos Silva  
**Secretário Geral:** Henrique Batista e Silva  
**1º Secretário:** Ricardo Scandian de Melo  
**Tesoureiro Geral:** Antônio Cláudio Santos das Neves  
**1ª Tesoureira:** Miriam Peres de Oliveira Krauss  
**Diretor Social:** Anselmo Mariano Fontes  
**Diretora Científica:** Celi Marques Santos

**CONSELHO FISCAL**

**Titulares:** Paulo César de Andrade Gomes, Sônia Oliveira Lima e Ciene Bravo de Oliveira  
**Suplentes:** Francisco Prado Reis, Robério Santiago e Sidney Correa Leão  
**Delegados junto à AMB**  
**Titular:** Roberto Queiroz Gurgel  
**Suplente:** José Rivaldo Santos



atendimentosomese@gmail.com  
Rua Guilhermino Resende, 426. Bairro São José.  
Aracaju - Sergipe - Fone/Fax: (079) 3211-0719  
Ano XXXIII - Edição 166 - 2025

**Comercialização e produção:**



**Publisher**  
Clóvis Remacre Munaretto  
clovisremacre@yahoo.com.br

**Jornalista Responsável**  
Laudicéia Fernandes (DRT/SE 945)  
laufernandes22@hotmail.com

**Projeto Gráfico/Diagramação**  
Josué Jackson (josue.s.oliveira20@gmail.com)

**Comercial**  
Clóvis Munaretto (79) 99946-3934  
Celso Alexandre Teixeira (79) 99946-4556

**Remacre Comunicação**  
Rua Manoel Andrade, 1.795, Bairro Coroa do Meio  
CEP: 49035-530 - Aracaju/SE  
Tel.: (079) 99946-3934

**L Brasil**  
Rua Deputado Carlos Correia, 399, SL 02  
CEP: 49075-160 - Aracaju/SE | CNPJ: 22.589.043/0001-97

**IMPRESSÃO GRÁFICA**  
**SERCORE Artes Gráficas**  
R. Prof. José de Lima Peixoto, 43 - D.I.A., Aracaju-SE  
Tel.: (79) 2106-9800/2106-9801  
vendas@sercore.com.br

CEP 49040-510 | Insc. Est. 27.050.517-2  
CNPJ 13.080.676/0001-84 | Insc. Mun. 1992-9

Os artigos assinados são de inteira responsabilidade dos seus autores, não representando, necessariamente, a opinião da Sociedade Médica de Sergipe.



# Melhorar sua vida é de Lei

Mais escolas, mais saúde, mais segurança, mais oportunidades. Tudo isso não acontece por acaso. A Assembleia Legislativa de Sergipe está presente em cada passo do desenvolvimento do nosso estado, criando leis que fazem a diferença na vida dos sergipanos.

Quando um agricultor recebe incentivo para plantar, quando uma nova estrada encurta distâncias, quando famílias conquistam mais direitos, a Alese está trabalhando para garantir que o futuro seja melhor para todos.

Cada decisão tomada hoje impacta o seu amanhã. E a Alese segue firme nesse compromisso. Porque melhorar sua vida É DE LEI!

    [al.se.leg.br](http://al.se.leg.br)



**ASSEMBLEIA  
LEGISLATIVA**

ESTADO DE SERGIPE

O FUTURO SE FAZ NO PRESENTE.



Nascido da expansão do tradicional Lojão Fasouto em 2008, o Emporium Lojão Fasouto é referência em bebidas especiais e produtos gourmet. Com atendimento qualificado e personalizado, reúne **mais de 900 rótulos** de vinhos e espumantes, além de bebidas importadas como gins e licores, geleias, pimentas, massas e condimentos finos, oferecendo uma experiência completa para apreciadores e profissionais do setor.

É através do Emporium que o Grupo Fasouto realiza o **Wine Discovery**, evento voltado à descoberta de vinhos, que já está em sua IV edição. Reunindo enólogos, sommeliers e consumidores, o evento apresenta mais de 200 rótulos por edição e proporciona experiências únicas com dicas sobre harmonização, refrigeração e consumo, consolidando a Fasouto como uma das principais adegas do Nordeste.

**FASOUTO.COM**

**CLICOU, CHEGOU!**

**Acesse agora ou baixe o app**



**Receba suas compras sem sair de casa em até 1h\* e ganhe **frete grátis\*\*** no seu primeiro pedido!**

\*Na modalidade de frete Entrega Express. \*\*No primeiro pedido acima de R\$50,00. Nos demais pedidos acima de R\$250,00 o frete também é grátis.

BAIXE AGORA:



O Emporium Lojão Fasouto oferece conveniência tanto na loja física quanto online, através do site e do app **Fasouto.com**. Com o app, você pode fazer compras de qualquer lugar e receber seus produtos em até 1 hora, com agilidade e conforto. Nele, há uma vasta gama de itens, e o atendimento é eficiente e personalizado.

Além disso, o Fasouto.com disponibiliza cupons e promoções exclusivas para quem compra no app. Aproveite ofertas imperdíveis em vinhos, espumantes, destilados e outros produtos gourmet, disponíveis apenas na plataforma. **Fasouto.com – Clicou, chegou!**



★★★★★  
**CLIENTE VIP**  
Cadastre-se e ganhe até  
**10% de desconto\***  
comprando a partir de  
**1 unidade de cada produto!**

Economize ainda mais no Lojão Fasouto! Ao se cadastrar **gratuitamente** em qualquer um de nossos lojões, você se torna um **ClienteVIP** e ganha acesso a um **desconto exclusivo de até 10% em todos os produtos** de todos os Lojões Fasouto. E o melhor: para aproveitar essa vantagem, basta comprar a partir de 1 unidade de qualquer produto!

No Lojão Fasouto, você encontra uma grande variedade de produtos, sempre com qualidade e preço baixo, e agora com descontos ainda mais vantajosos! Aproveite essa oportunidade para economizar e fazer compras inteligentes no Lojão Fasouto. Escolha um dos 5 lojões mais próximos de você, cadastre-se e comece a aproveitar os descontos exclusivos do ClienteVIP!



Lojão Fasouto Matriz - Aracaju/SE



Filial 1 - Estância/SE



Filial 2 - Lagarto/SE



Filial 3 - Tobias Barreto/SE



Filial 4/CD - Nossa Senhora do Socorro/SE

O Lojão Fasouto conta com 5 unidades espalhadas por Sergipe, facilitando o acesso de nossos clientes em diversas localidades. Temos a matriz em Aracaju e filiais nas cidades de Nossa Senhora do Socorro, Estância, Lagarto e Tobias Barreto. Em cada um desses pontos, você encontra produtos de qualidade e o atendimento especializado que fazem a diferença na sua experiência de compra. Nosso lema é **"Negociar e fazer amigos"**, e estamos sempre prontos para oferecer o melhor atendimento, garantindo sua satisfação em cada compra.



# Importantes investimentos e ações estão transformando a Saúde em Sergipe



Como uma publicação voltada à área médica, a **Revista Somese** exalta toda e qualquer ação que valorize a saúde em Sergipe. Em virtude disso, o tema principal abordado nesta edição é o avanço da Saúde Pública nos dois anos e meio da atual gestão estadual. O assunto, que figura como matéria de capa desta edição 166, trata exatamente da renovação que vem ocorrendo graças aos investimentos históricos, ações inovadoras e gestão comprometida com a qualidade da assistência.

Entre as ações, é importante ressaltar a reestruturação da rede hospitalar, ampliação do acesso aos serviços e a promoção da dignidade para a população. Assim, a transformação que vem ocorrendo tem feito Sergipe despontar como referência em políticas públicas eficazes, inclusão e modernização da infraestrutura hospitalar. Na matéria, os muitos dados comprovam isso. E a Sociedade Médica de Sergipe (Somese), por sua vez, aplaude as iniciativas do Governo Fábio Mitidieri, que fortalecem a saúde no estado.

Outros assuntos também se destacam nesta edição, como o fato de que, pela primeira vez, mulheres serão maioria entre os médicos no Brasil. Hoje, o país tem mais de 635 mil profissionais da medicina, dos quais 50,9% são médicas. Além disso, é importante ressaltar que o Conselho Federal de Medicina (CFM) lançou o Observatório da Fiscalização. Essa ferramenta faz parte do site, que também centraliza normas fiscalizatórias e permite que fiscalizados enviem documentos para os conselhos regionais.

Vale salientar que há muito mais nas páginas a seguir. Você verá inúmeros artigos sobre assuntos diversificados, que vão desde a área médica e da saúde, passando por arquitetura e cinema, até história. Esta sessão assinada pelo jornalista Gilfrancisco, aliás, apresenta a trajetória de Eronides Ferreira de Carvalho, médico, político e militar propriaense, que foi governador e interventor federal de Sergipe. E mais: trouxemos, ainda, o registro da festa de lançamento da edição 165, que foi bastante prestigiada. Confira tudo isso e muito mais!

**Boa leitura!**

*Dr. Raimundo Setero*

Presidente da Somese

LANÇA PERFUME

**easy**<sup>®</sup>

**LANÇA PERFUME**

my favorite

▲  
**CAZA**  
**FASHION**

@caza.fashion

# FOCOS de Ausculta

Arquivo Pessoal



## Cardiologista sergipana apresenta pesquisa em congresso em São Paulo

A cardiologista Sheyla Ferro representou Sergipe na segunda edição do Congresso Brasileiro de Cardiologia da Mulher. No evento realizado nos dias 16 e 17 de maio deste ano, em São Paulo, a médica apresentou uma pesquisa clínica sobre hipertensão arterial em mulheres. “Não poderia deixar de falar nos riscos de AVC (derrame) em mulheres”, afirmou ela. O evento foi organizado pelo Departamento de Cardiologia da Mulher da Sociedade Brasileira de Cardiologia (DCM-SBC). Com o tema “Mulher, metabolismo e coração: uma jornada completa”, o congresso reuniu especialistas nacionais e internacionais para discutir os principais avanços na saúde cardiovascular feminina.

## Acadêmicos reverenciam a memória de Dr. José Abud

A Academia Sergipana de Medicina (ASM), em 24 de fevereiro, realizou sessão especial conjunta com as Academias Sergipanas de Letras (ASL) e de Educação (ASE) para reverenciar a memória do Dr. José Abud, falecido aos 86 anos no final de dezembro de 2024. Geriatra e gerontólogo, ele também foi professor da Universidade Federal de Sergipe (UFS) e membro da Academia Sergipana de Medicina e da Academia Sergipana de Letras. O evento aconteceu no auditório da ASL e teve como orador oficial o acadêmico Lucio Prado Dias.



Divulgação



Roberto Trindade

## Parabéns, Dr. Francisco Rollemberg!

Francisco Guimarães Rollemberg completou 90 anos no dia 7 de abril deste 2025. A elegância no lidar com as pessoas se apresenta como uma das características mais marcantes do caráter do médico e ex-político, que foi deputado federal e senador por Sergipe. Também atuou intensamente na Somese, onde contribuiu, inclusive, como tesoureiro geral. Sergipano de Laranjeiras, o médico do povo, é um profissional humanista, que realizou milhares de cirurgias gratuitamente em todo o estado. “A medicina me deu ciência, cultura, sobrevivência e prolongou minha existência. Tudo isso eu devo à medicina”, disse. Parabéns, Dr. Francisco!

## Médico Fedro Portugal é homenageado pela ASM

Em 22 de abril, no auditório do Conselho Regional de Medicina (Cremese), ao lado da Sociedade Brasileira de Médicos Escritores / Seccional Sergipe (Sobrames/SE), a Academia Sergipana de Medicina (ASM) promoveu o necrológio do médico e professor Fedro Portugal, com saudação da acadêmica Ildete Caldas, com a presença de integrantes da ASM e de familiares e amigos do saudoso médico, falecido em 25 de janeiro deste ano.

ASM





Assoc. Sindimes/SE

## Alese aprova projeto que institui o Outubro Branco em Sergipe

A Assembleia Legislativa de Sergipe (Alese) aprovou, por unanimidade, no dia 25 de fevereiro deste ano, o Projeto de Lei nº 491/2024, que institui o Outubro Branco, mês dedicado à conscientização, valorização e respeito à profissão médica. A iniciativa, inédita no Brasil, foi idealizada pelo Sindicato dos Médicos do Estado de Sergipe (Sindimed/SE). O projeto prevê que, durante todo o mês de outubro, as edificações públicas estaduais, incluindo o prédio da Assembleia Legislativa, sejam iluminadas na cor branca ou recebam a aplicação do símbolo da campanha, como forma de chamar a atenção para a importância da valorização da profissão médica. A iniciativa busca promover o reconhecimento do trabalho essencial desempenhado pelos médicos e médicas, além de conscientizar a sociedade sobre os desafios enfrentados pela categoria.

## “Evidências” é a nova antologia da Sobrames/SE

Com previsão de lançamento para 14 de outubro de 2025, em homenagem ao Dia do Médico, a Sociedade Brasileira de Médicos Escritores / Seccional Sergipe (Sobrames/SE) lançou o edital para a nona antologia de contos, crônicas e poesias, com o título de “Evidências”. Para participar, os médicos interessados, sobramistas ou não, deverão fazer as inscrições, entregar os textos e fazer o pagamento da cota até o dia 31 de julho de 2025. O regimento e a ficha de inscrição impressos poderão ser obtidos na sede da Sobrames, na Galeria da Sociedade Médica de Sergipe (Somese), às terças e quintas-feiras, das 10h às 13h. Poderão ser solicitados também pelo e-mail [sobramessergipe@gmail.com](mailto:sobramessergipe@gmail.com) ou “baixados” pelo site da Academia Sergipana de Medicina, na página da Sobrames - Antologias.



## Gestão Global de empresas para Profissionais Médicos.

A **SGE saúde** oferece soluções em **gestão administrativa, financeira e contábil** para Profissionais Médicos, afim de tornar a sua rotina **leve e produtiva**.

### Nós fazemos:

- Abertura de empresa;
- Abertura de conta bancária;
- Credenciamento de tomadores;
- Emissões de notas fiscais;
- Cobranças de valores devidos;
- Repasses financeiros
- Pagamentos de impostos;
- Despacho de documentos
- Declaração de imposto de renda;
- Assessoria jurídica

## Dispomos do APP Sig Saúde, exclusivo para nossos sócios.

### No app você pode:

- Ter acesso às notas emitidas e solicitar a emissão de notas fiscais;
- Gerar relatórios financeiros
- Visualizar repasses efetuados pelos tomadores;
- Receber notificações quando seus repasses forem efetuados.

Visite **nosso Instagram**



☎ (79) 3085-9664 | 📞 (79) 98129-0031 / (79) 99609-0212

**Horizonte Jardins Offices & Hotel - Sala 1314**  
Av. Dr. José Machado de Souza, 120. Jardins, Aracaju/SE

# empretec



Seichele Barboza

CHEFE DE COZINHA E EMPRESÁRIA

# Se quer impulsionar o seu negócio, faça empretec.

Quem decide empreender,  
enfrenta diversos desafios.

Por isso, criamos o Empretec, um curso para  
desenvolver as habilidades que todo empreendedor  
precisa. Nele, você poderá aprender as  
10 características essenciais para alcançar  
o sabor do sucesso.

É o tempero secreto para  
o seu negócio avançar!



[sebrae.com.br/sergipe](https://sebrae.com.br/sergipe)

X @ f in  /sebraesergipe

SAIBA MAIS





Em reunião com Marco Antônio Queiroz, Dr. Helton Monteiro destacou a importância do diálogo e da colaboração entre o Banese e o Sindimed/SE para viabilizar condições vantajosas aos profissionais da medicina

## Sindimed/SE e Banese discutem parcerias em benefício dos médicos filiados

A diretoria do Sindicato dos Médicos do Estado de Sergipe (Sindimed/SE) recebeu, no dia 1º de abril, na sede da entidade, o presidente do Banco do Estado de Sergipe (Banese), Marco Antônio Queiroz. A visita objetivou estreitar relações institucionais e discutir futuras parcerias que possam beneficiar os médicos filiados ao sindicato. Marco Queiroz estava acompanhado do diretor de Crédito da instituição financeira, Wesley Cabral, e da superintendente de Crédito, Maraíza Sá.

Durante o encontro, o presidente do Sindimed/SE, Dr. Helton Monteiro, destacou a importância do diálogo e da colaboração entre as instituições para viabilizar condições vantajosas aos profissionais da medicina. “Recebemos o presidente do Banese, Marco Antônio Queiroz, para debater uma possível parceria que possa trazer benefícios concretos aos nossos filiados. O Sindimed está sempre buscando melhorias para os médicos sergipanos e, em breve, traremos novidades sobre essa colaboração, que certamente agregará valor à nossa categoria”, afirmou.

Helton Monteiro também ressaltou que a relação entre o Sindimed e o Banese é histórica, uma vez que a instituição bancária foi uma das parceiras na construção da atual sede do sindicato, em 1999. De

maneira cordial, o presidente do Banese, Marco Queiroz, reafirmou o compromisso do banco com Sergipe e com a categoria médica, ressaltando que novas iniciativas estão em desenvolvimento. “O Banese tem um compromisso com Sergipe e reconhece a relevância da classe médica para a sociedade. Estamos estruturando parcerias e, em breve, devemos formalizar um convênio com o Sindimed”, relatou.

### Soluções financeiras

A superintendente de Crédito e Serviços do Banese, Maraíza Sá, detalhou as possibilidades que estão sendo estudadas para atender os médicos com condições diferenciadas. “Nossa presença no Sindimed é para apresentar soluções financeiras adaptadas à realidade dos médicos. Queremos oferecer as melhores taxas, maior qualidade nos serviços e reforçar nosso compromisso com a categoria. As linhas de crédito contemplam diversas necessidades, desde financiamento imobiliário até capital de giro para clínicas e consultórios. Além disso, buscamos incluir a educação financeira como um diferencial, com palestras e orientação especializada”, explicou. Novidades sobre a parceria serão divulgadas em breve pelo sindicato. (Fonte: Ascom Sindimed/SE)

# INVESTIR COM INTELIGÊNCIA TAMBÉM É CUIDAR DO FUTURO.

Seja para morar, rentabilizar ou construir um patrimônio sólido, o **BeiraRio 130** é a escolha estratégica de quem pensa no futuro com visão e segurança.

Com localização privilegiada na nova **Orla da Coroa do Meio**, vista definitiva para o encontro do rio com o mar, e um modelo de incorporação a preço de custo que garante mais controle, transparência e valorização real, o **BeiraRio 130** coloca você no centro do crescimento de Aracaju.

Aqui, você não é apenas um comprador. É protagonista. Participe desde o início do projeto e adquira sua unidade com valor justo e potencial de retorno muito superior ao modelo tradicional.

Agende uma conversa com a equipe Nova Sergipe e descubra como fazer parte do **BeiraRio 130**.

## BEIRARIO 130

Feito para investir.  
Perfeito para viver.



PROJETO

INCORPORAÇÃO



IMMOBILE  
arquitetura



NS  
NOVASERGIPE

☎ 79 98119-1578 / 3967-0132

📷 @NOVASERGIPE

# Pela primeira vez, **mulheres** são **maioria** entre **médicos** no **Brasil**

Estima-se que, em 2035, a participação delas na profissão chegará a quase 56% no país

**O** Brasil vai terminar 2025 com 635.706 médicos em atividade. A estimativa equivale a 2,98 profissionais para cada mil habitantes. E, até terminar o ano, as mulheres serão maioria. Os dados são do estudo Demografia Médica no Brasil 2025, divulgado no dia 30 de abril pelo Ministério da Saúde e conduzido pelo Departamento de Medicina Preventiva de Medicina da Universidade de São Paulo (FMUSP). É a 15ª edição do levantamento.

Vale destacar que houve um crescimento acelerado no número de médicos no Brasil, que dobrou em pouco mais de uma década. Em 2010, eram 304 mil; agora, são mais de 635 mil. E houve mudança de perfil, pois, pela primeira vez, as mulheres representam a maioria entre os médicos brasileiros, com 50,9% dos profissionais em atividade.

O país tem hoje uma taxa média de 2,98 médicos por mil habitantes - acima até de nações como Estados Unidos e Coreia do Sul. Mas o país continua abaixo da média de integrantes da Organização para a Cooperação e Desenvolvimento Económico (OCDE), que foi de 3,70

profissionais para cada grupo em 2023. Ainda não existe um padrão mínimo global recomendado pela Organização Mundial da Saúde (OMS) para este indicador. Ressalte que, dentre as 47 nações pesquisadas neste indicador, o Brasil tem a 33ª maior densidade.

## Mais mulheres

Dados da série histórica do censo dos estudantes de Medicina já demonstram que a maioria dos alunos é composta por mulheres. A crescente participação feminina na medicina é um fenômeno mundial. Atualmente, as mulheres representam a metade dos profissionais em atividade nos países da OCDE. Esse movimento, observado hoje nas faixas etárias mais jovens dos médicos já formados, se refletirá progressivamente em toda a profissão médica.

Em 2009, as mulheres representavam 40,5% da população médica, enquanto os homens ainda eram maioria, com 59,5%. Esse equilíbrio começou a se alterar nos anos seguintes e, em 2024, a proporção feminina alcançou 49,3%, sinalizando a paridade iminente. A projeção para 2025 pode representar uma inflexão histórica: pela primeira vez, o número de médicas ultrapassará o de médicos, atingindo 50,9%. Esse crescimento se intensificará nos anos seguintes e, até 2035, estima-se que 55,7% dos profissionais no Brasil sejam mulheres. (Com informações do g1.globo.com)

Até finalizar 2025, o Brasil terá quase 51% de mulheres como profissionais da medicina



Até finalizar 2025, o Brasil terá quase 51% de mulheres como profissionais da medicina

# SOMOS O DECÓS, O ÚNICO HOSPITAL GERAL 100% ELETIVO DE SERGIPE.



Primeiro hospital do estado especializado em diagnóstico e cirurgia eletiva. Internação 24h, consultas, exames e estrutura completa.



Dr. Christian Vasconcelos - Cirurgião Plástico  
CRM: 2405 RGE Nº: 3793



**Centro cirúrgico e internamento 24h**  
7 dias por semana



**Setup eficiente**



**Plantonista 24h**



**Acompanhamento com médico hospitalista**



**Torre de vídeo com fluorescência e visualização em 4k**



**Agilidade no agendamento e autorização de cirurgia**



**Fisioterapia hospitalar**



**Leito de estabilização**



**Consultas e exames**



**Remoção com retaguarda em até 20 minutos**



**Apartamentos modernos**



**Estacionamento gratuito**



Consultórios



Apartamentos



Centro integrado de Métodos Endoscópicos



Ressonância



Sala cirúrgica



Tomografia

Confira os planos aceitos em nosso site:

[www.hospitaldecos.com.br](http://www.hospitaldecos.com.br)

Av. Mario Jorge Menezes Vieira, 2477, Coroa do Melo, Aracaju/SE



Agendamento on-line

**79 3025.8300**

Aponte a câmera do seu celular e agende



# Kia Stonic.

Seu primeiro SUV Híbrido.



Movement that inspires

Motor Turbo GDI de 120 cv

Câmbio automático  
de 7 velocidades

Sistema híbrido MHEV  
e frenagem regenerativa

Multimídia LCD de 8"





Desacelere. Seu bem maior é a vida.



**KIA** **CONTERRÂNEA**

Agora você pode ter um SUV com motor turbo e economizar combustível.

Av. Presidente Tancredo Neves, 3960. Ponto Novo. Aracaju-SE  
(79)3234-8700 |  9 98134-4971





Governo de Sergipe entregou novas ambulâncias ao Samu 192, cuja frota foi totalmente renovada

# Saúde em Sergipe avança com investimentos históricos e ações estruturantes

De 2023 a 2025, aproximadamente, R\$ 2 bilhões foram investidos apenas na estruturação das unidades assistenciais

A saúde pública em Sergipe tem passado por uma importante renovação. Com investimentos históricos, ações inovadoras e uma gestão comprometida com a qualidade da assistência, o Governo do Estado tem reestruturado a

rede hospitalar, ampliado o acesso aos serviços e promovido dignidade para a população. Destinando em 2024, aproximadamente, 17% do orçamento estadual para a saúde - 5% a mais do que o mínimo exigido pela legislação -, o estado desponta como referência em



Mário Sousa

**Governador Fábio Mitidieri (ao centro) com integrantes do Samu Sergipe durante entrega das novas ambulâncias**

políticas públicas eficazes, inclusão e modernização da infraestrutura hospitalar.

De 2023 a 2025, aproximadamente, R\$ 2 bilhões foram investidos apenas na estruturação das unidades assistenciais. Os recursos também sustentam a Rede Assistencial Complementar, que recebeu, somente nos dois primeiros meses de 2025, mais de R\$ 55 milhões para garantir a assistência nas unidades filantrópicas, como o Hospital de Cirurgia, Hospital São José, Santa Isabel, Amparo de Maria e outras unidades. Esses investimentos asseguram o funcionamento de uma rede integrada de atendimento que envolve hospitais regionais, maternidades, unidades especializadas, ambulatórios e prontos-socorros.

Para o governador Fábio Mitidieri, o desafio de oferecer uma saúde pública eficiente é grande, mas é enfrentado com seriedade, planejamento e compromisso. “Investir na saúde é investir na dignidade das pessoas. Nosso objetivo é aperfeiçoar continuamente o sistema, ampliar o acesso e garantir que cada sergipano receba o cuidado que merece”, afirma o governador.

Além dos investimentos em estrutura, o Governo de Sergipe também tem promovido ações práticas e eficazes, como a renovação total da frota do Samu 192, a entrega de 2.700 cadeiras de rodas em apenas três meses e o chamamento de 165 pro-

fissionais de saúde, via processo seletivo, para reforçar o Hospital de Urgência de Sergipe (Huse).

Um marco importante da atual gestão é o maior concurso público da área da saúde em mais de 15 anos. Serão ofertadas 878 vagas distribuídas entre 15 diferentes cargos. A aplicação das provas está prevista para o dia 1º de junho, e o certame está sob responsabilidade do Instituto Brasileiro de Formação e Capacitação (IBFC). O concurso representa uma reestruturação fundamental dos quadros técnicos da saúde, com foco na recomposição do corpo clínico, na valorização dos profissionais e no fortalecimento do atendimento em todos os níveis de atenção.



César de Oliveira

**Com a presença do governador Fábio Mitidieri, mais cadeiras de rodas foram entregues à população, num total de 2.700 unidades em apenas três meses**



Mário Sousa

**Opera Sergipe já realizou mais de 24 mil cirurgias eletivas em 15 especialidades médicas**



Igor Mattias

**Mais de 8.300 procedimentos oftalmológicos foram realizados por meio do Enxerga Sergipe**



Igor Mattias

**Sorrir Sergipe: mais de 3,4 mil atendimentos e cem casos de lesões suspeitas de câncer de boca encaminhados para tratamento especializado**

## Programas que transformam vidas

Os investimentos estruturais vêm acompanhados de programas que estão mudando a vida de milhares de sergipanos. Um exemplo é o Opera Sergipe, que já realizou mais de 24 mil cirurgias eletivas em 15 especialidades médicas. A segunda fase do programa já está em andamento, com a inclusão de mais 19 procedimentos de alta complexidade, totalizando 34 tipos de cirurgias.

A auxiliar de escritório Elaine Cristina Macedo, de 47 anos, é uma das beneficiadas. Ela elogiou a eficiência e a agilidade do programa. “Acho essa iniciativa do Governo de Sergipe maravilhosa. O processo é ágil e eficiente. Assim que entrei no programa, tudo começou a fluir rapidamente, desde o contato inicial até a marcação dos exames. Quando participei do lançamento, não esperava que, em menos de um mês, já estaria me preparando para a cirurgia. Foi uma surpresa muito boa”, conta Elaine, que passou por uma cirurgia bariátrica no Hospital Santa Isabel.

Outro destaque é o Enxerga Sergipe, que já realizou mais de 8.300 procedimentos oftalmológicos, como cirurgias de catarata e pterígio. A aposentada Janice Camilo Silva Santos, de Estância, celebrou a melhora na qualidade de vida. “Enxergar é fundamental, e a falta de visão é triste. Antes, eu não enxergava bem, mas, agora, estou ótima. O tratamento pelo Enxerga foi muito bom, só tenho a agradecer e espero que continuem com as cirurgias de catarata e outras operações para ajudar a população, especialmente os mais necessitados”, relatou, emocionada.

O programa Sorrir Sergipe, voltado à saúde bucal, também já realizou mais de 3.400 atendimentos e encaminhou quase cem casos de lesões suspeitas de câncer de boca para tratamento especializado. Outro braço importante da política de saúde itinerante é o ‘Sergipe é aqui’, que leva assistência às regiões mais distantes, por meio das Carretas da Mulher e do Homem, totalizando mais de 6 mil atendimentos somente em 2024.

Sergipe se destaca no cenário nacional ao ser o primeiro estado brasileiro a instituir uma linha de cuidado contínua para uso terapêutico da cannabis medicinal pelo Sistema Único de Saúde (SUS). Com a instalação do Núcleo de Acolhimento em Terapias



**Boquim foi um dos 46 municípios que receberam os benefícios do programa itinerante Sergipe é aqui**



**Carretas da Mulher e do Homem totalizaram mais de 6 mil atendimentos somente em 2024**



**Pioneiro, Sergipe instituiu linha de cuidado contínua para uso da cannabis medicinal pelo SUS, garantindo qualidade de vida para pacientes**

Especializadas (Nate) no Centro Especializado em Reabilitação (CER) IV, a Secretaria de Estado da Saúde garante atendimento especializado para pacientes com epilepsia refratária e transtorno do espectro autista com comportamento agressivo.

A política pública é estruturada com protocolos clínicos, assistência farmacêutica e acompanhamento multiprofissional. O fornecimento dos produtos derivados da cannabis é feito com base em prescrição médica, respeitando critérios técnicos e garantindo segurança aos pacientes.

O serviço aeromédico, com 15 médicos e 14 enfermeiros emergencistas, já realizou mais de 240 atendimentos de resgate com agilidade, atendendo situações críticas em locais de difícil acesso.

## Estrutura e gestão

De acordo com o secretário de Estado da Saúde, Cláudio Mitidieri, as ações estruturantes são fundamentais para garantir a eficiência e a sustentabilidade da rede estadual. “Hoje, temos uma saúde pública que se organiza com base em planejamento estratégico. Cada unidade hospitalar está sendo revista, reformada e equipada para que os sergipanos tenham atendimento digno e humanizado”, destaca o secretário.

Nos hospitais regionais, os investimentos são notáveis. Em Boquim, houve a ampliação dos serviços de saúde, a chegada de duas ambulâncias de suporte básico e novos equipamentos, como o raio-x digital fixo na Unidade de Pronto Atendimento (UPA) 24h. Em Estância, os investimentos ultrapassaram R\$ 1,3 milhão em equipamentos e mobiliário. Já em Itabaiana, que atende mais de 12 municípios, a unidade está em reforma e será a primeira da região a receber um aparelho de ressonância magnética. Em Tobias Barreto, o hospital recebeu camas elétricas, oxímetros, sistema digital de raio-x e, em breve, contará com nova ambulância.



No Centro de Reabilitação, fornecimento dos produtos derivados da cannabis é feito com base em prescrição médica

O olhar voltado ao interior do estado tem sido prioridade. O secretário Cláudio Mitidieri tem visitado as unidades hospitalares para acompanhar de perto as necessidades locais. “Saúde pública só se torna eficiente quando se aproxima das pessoas. Por isso, além de grandes estruturas, precisamos fortalecer as redes regionais e escutar os profissionais da ponta. Estamos construindo um sistema de saúde mais próximo, moderno e resolutivo”, conclui.

## Proredes promove modernização com impacto social

O Programa de Fortalecimento da Rede de Inclusão Social e de Atenção à Saúde (Proredes) é uma das mais importantes iniciativas estruturantes do Governo de Sergipe na área da saúde. Com um investimento total de US\$ 45,1 milhões, sendo US\$ 36 milhões provenientes do Banco Interamericano de Desenvolvimento (BID) e US\$ 9,1 milhões de contrapartida do Estado, o programa tem como meta transformar a estrutura física e a qualidade da rede pública de saúde.

Entre as principais ações do Proredes, estão a criação do Complexo Materno-Infantil, a modernização dos serviços de transporte inter-hospitalar e reformas e reestruturações nas unidades hospitalares estaduais. O impacto esperado vai desde a redução dos índices de mortalidade infantil e materna até a otimização do tempo de atendimento e a ampliação da cobertura assistencial.

O Proredes ainda promove o fortalecimento dos processos de gestão, com foco na eficiência, transparência e humanização. A expectativa é de que, ao final da execução, o programa deixe um legado de infraestrutura de ponta e práticas modernas que servirão de modelo para outros estados brasileiros.



Igor Matias

Núcleo de Acolhimento em Terapias Especializadas (Nate) auxilia no tratamento com o canabidiol



# Conselho Federal de Medicina lança Observatório da Fiscalização

Ferramenta faz parte de site, que também centraliza normas fiscalizatórias e permite que fiscalizados enviem documentos para os conselhos regionais



Ascom CFM

**Plataforma com dados de fiscalizações em saúde criada pelo CFM reúne resultados de vistorias em hospitais e clínicas**

Nos últimos dez anos, em 4.257 municípios brasileiros, o sistema dos conselhos de medicina realizou 97.843 fiscalizações pelo sistema informatizado. As principais irregularidades encontradas estavam relacionadas a ambientes e estruturas físicas (24%), consultórios (16%), publicidade médica (13%) e organização da assistência (10%). Os dados fazem parte do Observatório da Fiscalização, lançado no dia 15 de janeiro, como parte do site [fiscalizacao.cfm.org.br](http://fiscalizacao.cfm.org.br).

O site, que, além do Observatório, centraliza as normas fiscalizatórias e permite que fiscalizados enviem documentos para os Conselhos Regionais de Medicina, foi apresentado em reunião com o diretor do Departamento de Fiscalização (Defis), Jeancarlo Cavalcante, e com representantes dos respectivos departamentos nos CRMs.

Jeancarlo Cavalcante explica que o site será mais uma ferramenta para auxiliar o trabalho dos fiscais e facilitar o envio de documentos pelas unidades de saúde fiscaliza-

das. “Ele é resultado de um trabalho iniciado em 2013, quando aprovamos a Resolução CFM nº 2.056/13, que disciplinou os departamentos de Fiscalização nos CRMs e estabeleceu os roteiros com os critérios mínimos para o funcionamento de estabelecimentos de saúde”, lembra.

Desde então, o CFM tem investido na compra de laptops e na aquisição e desenvolvimento de softwares que permitem aos CRMs realizarem fiscalizações, usando um sistema informatizado. Com ele, os dados são tabulados assim que são lançados pelo fiscal, passando a fazer parte de um banco de dados administrado pelo CFM. Esses dados vão fazer parte do Observatório da Fiscalização, que conterà informações de todos os ambientes fiscalizados pelo sistema de conselhos.

## Espaço do fiscalizado

O site está organizado para facilitar a vida de quem precisa enviar documentos para os Departamentos de Fiscalização dos CRMs. Após logar no Espaço do Fiscalizado, o diretor-técnico do estabelecimento que foi fiscalizado pode averiguar se há pendências e encaminhar documentos, demonstrando que os problemas foram sanados.

No site da fiscalização, há explicações sobre como são realizadas as fiscalizações presenciais e documentais, além de esclarecimentos sobre as consequências para quem for fiscalizado pelo CRM e não atender, no prazo estabelecido, as recomendações. As principais normas que regulamentam o poder fiscalizatório do sistema de conselhos também estão disponibilizadas no site. Outro diferencial é um “fale conosco”, para que a sociedade encaminhe dúvidas e sugestões para os Departamentos de Fiscalização dos CRMs. (Fonte: CFM)



RICARDO  
ALMEIDA

 **SERGIO K.**

*for all* **7** *ankind*



# Espaço Lord

Rua Dr. osório de Araújo Ramos, 104 - 13 de julho - Aracaju - Sergipe

 (79) 2107-2239 •  (79) 98117-2377 •  [espacolord](https://www.instagram.com/espacolord)

RUMO AOS **40** **anos**  
**Coopanest-SE**  
Cooperativa dos Anestesiologistas de Sergipe

DE **+20** MIL  
**ANESTESIAS**  
**OPERA**  
**SERGIPE**  
**SUS**

**NOVA SEDE**



**INÚMERAS**  
**AÇÕES SOCIAIS**



**IPES - PLAMED**  
**CASSIND - FUSEX**  
**HAPVIDA - ASSEC**  
**BRDESCO - GEAP**  
**CAMED - ASSEM**  
**FACHESF - UNIMED**  
**CASSI**

**VÁRIOS**  
**CONVÊNIOS**  
**PARCEIROS**

**300 MIL**  
**VIDAS**

**A FAMÍLIA CRESCER,**  
**NOVOS COOPERADOS**



**NÚMERO DE**  
**COOPERADOS**  
**+250**

 @coop anest se

*Presença que fortalece a  
anestesiologia em Sergipe*

Atuamos com dedicação contínua ao fortalecimento da especialidade e à valorização do exercício ético, técnico e seguro da anestesiologia. Estamos presentes em todo o território sergipano, do centro cirúrgico às urgências, da medicina hospitalar ao ensino e à pesquisa, promovendo sempre eventos, workshops, seminários, treinamentos visando o desenvolvimento científico, apoiando os profissionais da área e estimulando o aperfeiçoamento constante dos médicos anestesistas Saese, compromisso com a especialidade, presença que faz a diferença.



RCP - PROJETO NAS ESCOLAS



RCP - PROJETO NAS ESCOLAS



KIPO - INTENSIVO EM CUIDADO PERIOPERATÓRIO



POCUS - CURSO DE ULTRASSONOGRAFIA



POCUS - CURSO DE ULTRASSONOGRAFIA



CIAPED - CURSO DE IMERSÃO - PEDIÁTRICA

# NOVO AUDI A5



## Chegar lá é só o começo.

Isso é Audi A5. This is Audi.



## Direções sob medida.

Com o motor TFSI, você estará na estrada com tecnologia altamente eficiente. O Audi drive select e a tração integral quattro também aumentam a dinâmica de direção a cada quilômetro.

This is Audi.



Leia o Qr Code  
e fale com um  
vendedor.

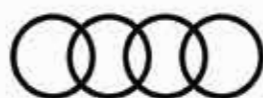

**Audi**  
**Aracaju**



# Longevidade e restrição calórica: o segredo para viver mais e melhor?

**V**ocê já ouviu falar que “comer menos pode fazer você viver mais”? Essa ideia pode parecer estranha à primeira vista, mas ela tem ganhado cada vez mais espaço entre pesquisadores e entusiastas da saúde. O nome disso é restrição calórica, e muitos acreditam que ela pode ser uma das chaves para a longevidade.

Mas o que isso significa na prática? A restrição calórica não é uma dieta da moda, nem um jejum extremo. É, na verdade, uma forma de reduzir de maneira moderada e consciente a quantidade de calorias ingeridas no dia a dia, sem deixar de lado os nutrientes essenciais que o corpo precisa. Ou seja, é comer menos, mas com qualidade. O foco é evitar excessos, principalmente de alimentos ultraprocessados, açúcares e gorduras em excesso, e dar preferência a comidas naturais, coloridas e nutritivas.

Estudos feitos em animais desde 1935 mostram que uma alimentação mais controlada pode ajudar a retardar o envelhecimento. Mas e em humanos? Ainda não há uma resposta definitiva, mas muitos especialistas acreditam que os benefícios também se aplicam a nós, desde que feitos com acompanhamento profissional e equilíbrio.

Recentes estudos demonstram benefícios da prática de jejum intermitente. É certo que comer menos pode prevenir doenças como diabetes, hipertensão, câncer e problemas cardíacos. Acredita-se que a restrição ca-

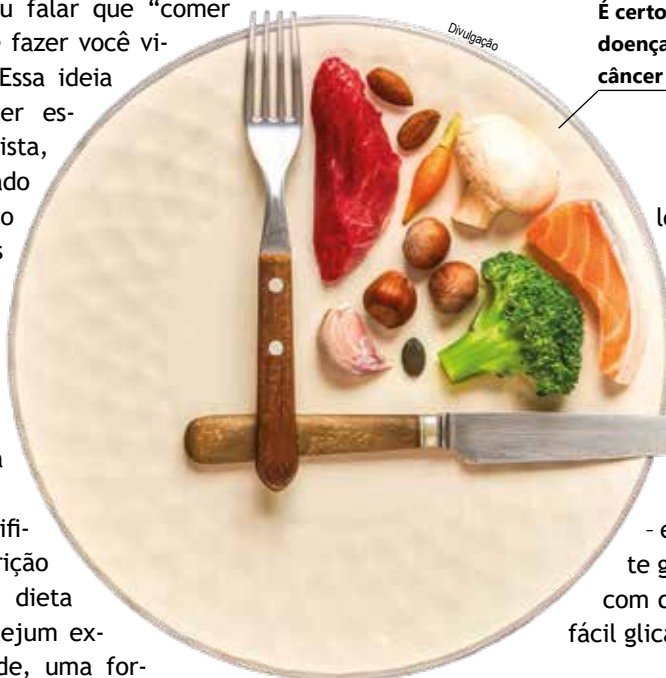

**É certo que comer menos pode prevenir doenças como diabetes, hipertensão, câncer e problemas cardíacos**

lórica reduz o estresse oxidativo nas células, protege as mitocôndrias e estimula a renovação delas, contribuindo para a saúde celular e a longevidade.

Quando passamos a prestar mais atenção à alimentação, ganhamos mais saúde e bem-estar - e, de quebra, podemos certamente ganhar alguns anos a mais de vida com qualidade, evitando alimentos de fácil glicação e ricos em radicais livres.

Há milênios, esse conhecimento foi registrado. Jesus de Bem Sirac, autor do Eclesiástico, citou com muita sabedoria: “Não te lances sobre tudo o que se serve, pois o excesso nos alimentos é a causa de dor. Aqueles, entretanto, que não têm temperança prolongam sua vida”. Ou seja, o sábio, naquela época, com grande capacidade observacional, percebe e ensina que o des-temperado ou compulsivo guloso tem mais chances de doenças e conseqüente dor e vida curta.

Por isso, se você busca viver mais e melhor, talvez, seja hora de repensar seus hábitos alimentares. Não precisa fazer jejuns exagerados que estressem o organismo. A longevidade pode estar menos ligada a suplementos milagrosos e mais ao simples ato de comer com moderação e consciência. Afinal, como diz o ditado, “menos é mais” - até na hora de se alimentar.



[\*]Antônio Cláudio Neves é geriatra e gerontólogo, e diretor do Instituto de Atenção à Longevidade (IAL).



VENDA E ALUGUEL  
**COMERCIAL**



VENDA E ALUGUEL  
**RESIDENCIAL**

 [www.valorimobiliaria.com.br](http://www.valorimobiliaria.com.br) 



# VALOR É VOCÊ!

**SEU IMÓVEL NO LUGAR CERTO**

Na Valor, sua confiança vira resultado.  
**Somos especialistas em aluguéis comerciais e residenciais**

Atuamos com vendas de lançamentos nos melhores locais da cidade e também vendas de imóveis avulsos.



**Cadastre seu imóvel na Valor.** Aqui, ele ganha visibilidade e **aluga ou vende rápido.**

 @valorimobiliaria

Cadastro: (79) **9 9850-5222**

Vendas: (79) **9 9985-4222**

Aluguéis: (79) **9 9850-5222**



**VALOR**  
CENTRO DE SOLUÇÕES EM NEGÓCIOS IMOBILIÁRIOS

TRADIÇÃO, AGILIDADE E RESULTADO



Divulgação

## Hospital Decós: inovação, cuidado e eficiência no único hospital cirúrgico exclusivamente eletivo de Sergipe

**E**m um cenário de transformações constantes na saúde suplementar, hospitais e médicos vivem o desafio diário de equilibrar excelência assistencial, sustentabilidade e resolutividade. O paciente moderno é mais exigente, busca conforto, previsibilidade e segurança. O médico, por sua vez, deseja atuar em instituições que respeitem seu tempo, valorizem sua competência e ofereçam estrutura técnica compatível com o cuidado que ele se propõe a entregar. Nesse contexto, o Hospital Decós,

inaugurado em 2018, desponta como uma das principais referências em saúde privada em Sergipe.

Primeiro hospital do estado voltado exclusivamente para o atendimento diagnóstico e cirúrgico eletivo, o Decós nasceu com um modelo inovador: unir infraestrutura de ponta, gestão eficiente e um ambiente acolhedor tanto para pacientes quanto para profissionais. Com o passar dos anos, a instituição deixou de ser apenas um hospital de procedimentos ambulatoriais e consolidou-se como centro de alta complexidade, com

plantão 24 horas por dia, sete dias por semana, realizando, hoje, mais de 270 cirurgias mensais, incluindo próteses de quadril, cirurgias torácicas e abdominais maiores.

Esse avanço exige um compromisso inegociável com a melhoria contínua dos processos. O Decós preza pela eficiência operacional, com foco em reduzir atrasos, otimizar fluxos e respeitar o tempo dos profissionais e dos pacientes. Essa lógica, centrada na previsibilidade, tornou-se um dos grandes diferenciais da instituição. Aqui, o paciente não é apenas bem atendido; ele é acolhido de forma integral, em um sistema onde cada elo da cadeia assistencial comunica-se, escuta e colabora.

A certificação ONA Nível 2 (Acreditado Pleno) é uma evidência concreta dessa maturidade institucional. A metodologia da Organização Nacional de Acreditação avalia não apenas a segurança assistencial, mas, também, a consistência dos processos e a cultura de gestão. No Decós, essa cultura é viva e está presente desde a recepção até a sala cirúrgica.

O hospital conta com um centro cirúrgico moderno, composto por três salas plenamente equipadas, além de uma sala adicional para procedimentos minimamente invasivos, com os mesmos padrões de segurança. O setor de endoscopia realiza exames de alta complexidade, em ambiente seguro e confortável. A área de diagnóstico por imagem é um dos pilares do Decós, equipada com ressonância magnética e tomografia computadorizada de última geração, assegurando qualidade técnica, agilidade nos laudos e sincronia com os fluxos cirúrgicos e ambulatoriais.

Outro destaque é o setor de internamento do Hospital Decós, que se destaca pela estrutura ampla, moderna e confortável, proporcionando bem-estar ao paciente e tranquilidade aos acompanhantes. Dentro desse ambiente cuidadosamente planejado, o hospital conta com duas salas de semi-intensiva, equipadas com monitores multiparamétricos e suporte ventilatório avançado, prontas para acolher pacientes submetidos a procedimentos de maior complexidade. A segurança clínica é reforçada pela presença de plantonistas experientes, garantindo uma retaguarda médica altamente qualificada e disponível 24 horas por dia.

No centro desse modelo assistencial, está o trabalho integrado dos anesthesiologistas. No Decós, a atuação anestésica não se restringe à sala cirúrgica. Ela come-

ça no ambulatório de avaliação pré-anestésica, passa pelo suporte em exames e endoscopias, e se estende até o acompanhamento no pós-operatório. Ter um corpo fixo de anesthesiologistas atuando diariamente fortalece a comunicação com as demais equipes, melhora a segurança do paciente e cria uma cultura de confiança entre todos os envolvidos.

Outro ponto de orgulho institucional é o reconhecimento e valorização dos profissionais locais. O Hospital Decós acredita e investe no médico sergipano, reconhecendo em cada profissional não apenas a técnica, mas, também, a trajetória, o compromisso e o desejo contínuo de evolução. Médicos que aqui atuam têm à disposição uma estrutura que os respeita, os escuta e os apoia na busca por excelência.

Esses diferenciais têm chamado a atenção dos melhores cirurgiões do estado, que encontram no Decós um ambiente ideal para exercer a medicina com qualidade e previsibilidade. O hospital é, hoje, a escolha preferencial de muitos profissionais experientes, que desejam operar com tranquilidade, infraestrutura de excelência e suporte técnico adequado.

A satisfação do paciente é consequência direta dessa proposta. Em abril de 2025, o Decós atingiu um NPS (Net Promoter Score) de 87%, índice que o coloca na zona de excelência. Isso demonstra que, além dos resultados clínicos, o paciente reconhece o valor de ser bem acolhido, com agilidade, conforto e segurança.

Com a missão de “cuidar das pessoas, promovendo a melhor experiência em saúde”, o Decós segue sua trajetória com foco em sustentabilidade, inovação e segurança assistencial. Os planos de futuro incluem incorporação de novas tecnologias e a meta de alcançar a certificação ONA Nível 3 - reconhecimento máximo da excelência hospitalar no Brasil.

Em um tempo em que a saúde suplementar exige cada vez mais eficiência, o Hospital Decós mostra que é possível fazer diferente: acolher com qualidade, operar com segurança e evoluir com propósito. A medicina sergipana merece instituições que valorizem seus profissionais e cuidem de seus pacientes com o que há de melhor. E o Decós se orgulha de ser esse lugar.

---

[\*] Dr. Valter Oberdan é médico anesthesiologista pela Sociedade Brasileira de Anesthesiologia (SBA), mestre em Saúde e Tecnologia pela Universidade Federal de Sergipe (UFS) e coordenador do Serviço de Anesthesiologia do Hospital Decós.



## Sociedade prestigia Dr. Raimundo Sotero no lançamento da edição 165 da Revista Somese

A Remacre Comunicação lançou a edição 165 da **Revista Somese** com uma festa bastante prestigiada. Médicos, advogados, jornalistas, familiares e amigos foram ao evento para celebrar Dr. Raimundo Sotero, médico endocrinologista e atual presidente da Sociedade Médica de Sergipe (Somese), que figurou como capa e conteúdo da publicação representativa da entidade. O lançamento em clima de confraternização aconteceu no dia 15 de janeiro, na elegante loja de roupas masculinas Espaço Lord Club, no Shopping Riomar.

Clóvis Munaretto, diretor da Remacre Comunicação e publisher da **Revista Somese**, e os empresários Max e Bruno Andrade, proprietários do Grupo Espaço Lord, receberam os ilustres convidados. Entre eles, o senador Laércio Oliveira e os muitos colegas de Medicina de Dr. Sotero, a exemplo de Dra. Celi Marques, Dr. Cláudio Neves, Dr. Lucio Prado Dias, Dr. Henrique Batista, Dr. Hamilton Maciel e Dr. Francisco Rollemberg.







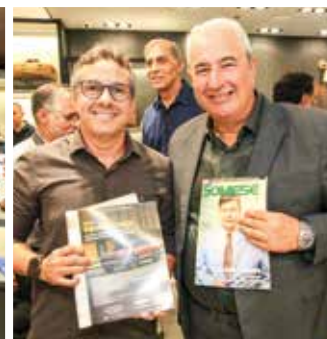

# Grusef faz homenagem pelos 80 anos da Batalha de Montese

O Grupo Sergipano de Estudos da Força Expedicionária Brasileira (Grusef) realizou uma homenagem pelos 80 anos da Batalha de Montese, a mais difícil dos brasileiros na Itália, durante a Segunda Guerra Mundial. O tributo aconteceu no dia 11 de abril deste ano, no Memorial de Sergipe Prof. Jouberto Uchôa, na Orla da Atalaia, em Aracaju, e teve a participação de membros do grupo e de vários médicos do estado.

O evento consistiu na apresentação de um vídeo sobre a batalha, das medalhas originais de soldados e de uma maquete do combate, além de homena-



gem aos sergipanos que lutaram e morreram na batalha. “Feliz é o filho que preserva a história da sua terra e a memória dos seus heróis”, destacou o médico William Soares, presidente do Grusef.

Também foram homenageados o soldado João

de Lavor Reis e Silva, e o filho dele, João Barone. O baterista da banda Paralamas do Sucesso, inspirado pela história do pai, tornou-se um pesquisador e entusiasta da Segunda Guerra, escrevendo livros e produzindo documentários sobre o tema.



Fotos: Divulgação

# Novos médicos recebem carteiras do Cremese

O Conselho Regional de Medicina do Estado de Sergipe (Cremese) realizou, na noite de 20 de fevereiro deste ano, no auditório da entidade, a entrega de carteiras para novos médicos, egressos da Universidade Tiradentes (Unit) e da Universidade Federal de Sergipe (UFS). A cerimônia contou com a presença de familiares e amigos dos cerca de 50 profissionais recém-formados. Na oportunidade, também foi feita uma homenagem aos médicos que participaram das comissões eleitorais referentes às eleições de 2023 e 2024.



Cerca de 50 novos médicos receberam as respectivas carteiras concedidas pelo Cremese

Fotos: Assom Cremese



Cremese homenageou médicos que participaram das comissões eleitorais referentes às eleições de 2023 e 2024

Familiares e amigos dos profissionais recém-formados prestigiaram o evento no auditório da entidade



# Uma variedade de sabores



“ Ao longo de **quatro décadas**, a **Sorveteria Castelo Branco** não apenas conquistou o **paladar dos aracajuanos**, mas também se tornou um **ponto de encontro** para a comunidade. **Famílias, amigos e turistas** se reúnem para desfrutar não apenas dos **sorvetes irresistíveis**, mas também do ambiente **acolhedor e familiar** que se tornou sinônimo da marca.

**+70**  
sabores



  
**castelo  
branco**  
SORVETES

**40** anos

☎ 79 3259-1142 (Fábrica)

📍 [sorveteria\\_castelo\\_branco](#)

📱 [sorveteriacastelobranco](#)

📍 Av. São João Batista, 02 - Ponto Novo,  
Aracaju - SE

📍 Av. Jorge Amado, 1466 Loja 18  
L'Avenue Mall - Aracaju - SE



# Anemia aplástica causa a diminuição de glóbulos vermelhos

Segundo o Ministério da Saúde, anemia aplástica é uma doença rara das células localizadas na medula óssea, que se caracteriza pela incapacidade de renovação das células do sangue, causando redução dos glóbulos vermelhos (envolvidos no transporte de oxigênio no sangue), glóbulos brancos (componentes de defesa do organismo) e plaquetas (relacionadas à coagulação do sangue). A ocorrência no Brasil é de 2,4 casos por 1 milhão de habitantes, sendo que os casos são mais comuns na população entre 14 e 25 anos e em pessoas acima de 45 anos.

## Quadro clínico

Os principais sintomas da anemia aplástica são: cansaço; fraqueza e fadiga associados à ocorrência de anemia; aparecimento de sangramentos relacionados ao baixo nível de plaquetas no sangue; e aumento de infecções por fungos e bactérias devido ao número reduzido de glóbulos brancos no sangue.

Para fazermos o diagnóstico, é necessária a presença de níveis reduzidos de pelo menos dois tipos de células sanguíneas (glóbulos vermelhos, glóbulos brancos e/ou plaquetas). No entanto, para o diagnóstico de anemia aplástica grave (AAG), a proporção entre as células formadoras de sangue e células adiposas na medula óssea deve ser inferior a 30%, e o paciente deve possuir pelo menos dois dos seguintes critérios: contagem de glóbulos vermelhos imaturos menor do que 60.000 por mililitro de sangue, de neutrófilos (tipo de glóbulo branco responsável pela defesa do organismo) menor que 500 por mililitro e de plaquetas menor que 20.000 por mililitro.

## Tratamentos

O principal tratamento para a doença tem o objetivo de aumentar o número de células saudáveis no sangue, salientando que é o médico o responsável por escolher a melhor opção a ser utilizada, que são elas:

- Transfusão de sangue: a transfusão de sangue vai aumentar temporariamente os números de células sanguíneas, destacando que as transfusões de glóbulos vermelhos e plaquetas são as mais utilizadas, já que os glóbulos brancos

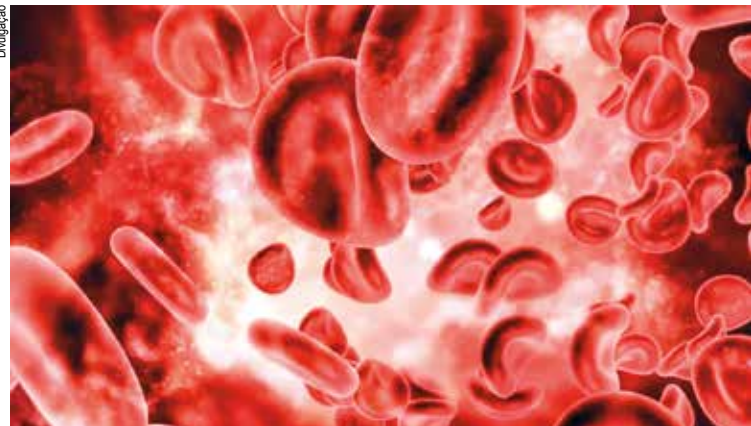

Glóbulos vermelhos diminuem em decorrência da anemia aplástica

têm um período de vida muito curto. Como estas transfusões devem ser realizadas por muitas vezes, o paciente passa a apresentar acúmulo de ferro no organismo, em especial em órgãos como fígado e coração. Por causa disso, a remoção do ferro será necessária com medicamentos.

- Terapia imunossupressora: a terapia imunossupressora busca melhorar a resposta imunológica do paciente, permitindo que as células da medula óssea se desenvolvam e se produzam em maior quantidade. Os medicamentos utilizados são globulina antitimócitos (ATG), ciclosporina e prednisona. Graças a Deus, esse é um dos tratamentos disponíveis pelo Sistema Único de Saúde (SUS).

- Terapia de apoio: utilização do medicamento Filgrastim, para que possa ocorrer um aumento de glóbulos brancos.

- Transplante de medula óssea: também chamado de transplante de células-tronco hematopoiéticas, o procedimento é do tipo alogênico, ou seja, quando é necessário um doador 100% compatível, sendo que é um tratamento também disponibilizado pelo SUS.

Maktub!!!

[\*] Dr. Raimundo Sotero de Menezes Filho é diretor-técnico do Centro de Diabetes de Sergipe, presidente da Associação Sergipana de Proteção ao Diabético (Aspad), presidente da Sociedade Médica de Sergipe (Some-se) e vice-presidente regional da Federação Nacional de Associações e Entidades de Diabetes (Fenad).



Nossa meta  
É o seu bem  
estar



**Vital**  
CURATIVOS

### TRATAMENTO DE FERIDAS

- Queimaduras
- Úlceras
- Pé diabético
- Curativos cirúrgicos

### TECNOLOGIAS UTILIZADAS

- Laser
- Pressão Negativa
- Ozônio
- Curativos bioativos e interativos

**Nossos Convênios**  
Petrobras, Assec, Casse,  
Cassind, Asap e outros  
Responsável Técnica - Enfa. Inês D'Ávila

**Clinica São Felipe**  
Rua Campo do Brito, 1021 - São José CEP: 49020-590  
Fone: 79 98844-5052  
Email: vitalcurativos@gmail.com  
Em frente ao Centro Diagnóstico da Unimed

Mãos unidas, mentes cuidadas.



**Clinica de Repouso  
SÃO MARCELLO**

Cada paciente é tratado com dignidade, respeito e cuidado personalizado. Nosso compromisso é fornecer um ambiente seguro e acolhedor onde a recuperação e o crescimento pessoal são possíveis através de uma abordagem multidisciplinar.

**Acreditamos que, trabalhando juntos, podemos transformar vidas e promover um bem-estar duradouro para todos os nossos pacientes.**

● FALE CONOSCO

(79) 3212-4400

administracao@clinicasaomarcello.com.br

@clinicasaomarcello www.clinicasaomarcello.com

Av. Visconde de Maracaju, 490, Aracaju/SE | CEP: 49070-070.

“

São anos de dedicação, trabalho e amor, e continuará sendo ainda por muito tempo, com seus projetos sempre de vanguarda que honra os seus fundadores. Por aqui passaram muitos pacientes, profissionais de várias áreas – médicos psiquiatras, enfermeiros, assistentes sociais, psicólogos, terapeutas ocupacionais, nutricionistas, administrativos etc. muitos deles fizeram formação e depois de suas passagens tomaram destinos diferentes com sucesso, o que nos orgulha. Assim, cumprimos a missão que nos propomos, com humildade, humanidade, orgulho e amor. Nós que fazemos “a família São Marcello” esperamos continuar trabalhando em prol daqueles que necessitem da nossa ajuda e serviços.



**DR. JOSÉ HAMILTON MACIEL**  
Fundador e Médico Psiquiatra  
CRM-SE 251 | RQE 06

# NOVO CITROËN BASALT

ESPAÇO ESTILO  
COMO VOCÊ NUNCA VIU



## MOTOR 1.0 TURBO 200

Explore o melhor em performance com o Motor 1.0 Turbo mais potente do mercado. Com 130 cv de potência, 20 kgfm de torque e câmbio CVT com 7 velocidades, você garante uma experiência de condução poderosa e suave



Desacelere. Seu bem maior é a vida.



CITROËN

CVL

Av. Eng. Gentil Tavares, 729 - Getúlio Vargas, Aracaju - SE

☎ 79 98134 9298 (79) 3179-0700





# O direito dos pacientes a um médico humano (de carne e osso)

O título deste artigo decorre da necessidade, cada vez mais premente, de discutir os limites ético-jurídicos do uso da tecnologia nos cuidados da saúde. Em específico, vivemos e refletimos sobre a aplicação da Inteligência Artificial Gerativa na área da saúde.

Inicialmente, o que se constata, de forma ampla e geral, é um tecno-otimismo exacerbado, que conduz a um hiperfoco nos potenciais positivos da Inteligência Artificial (IA) e, por consequência, a uma baixa análise crítica sobre seus efeitos negativos, gerando uma carência de reflexão acerca da mitigação dos riscos associados.

O conceito de Inteligência Artificial ainda é objeto de debate. Para fins deste artigo, adotarei o conceito da Organização Mundial da Saúde (OMS), segundo o qual, a IA se refere à performance realizada por programas de computador em tarefas comumente associadas a seres inteligentes. Ou seja, a IA busca tornar máquinas aptas a realizar atividades que, normalmente, exigem habilidades cognitivas humanas.

Os principais usos da IA nos cuidados em saúde são voltados ao diagnóstico, diagnóstico preditivo, cuidado clínico, autocuidado, monitoramento da saúde, predição de riscos e tecnologias desenvolvidas especificamente para pessoas com deficiência. Esses usos impõem desafios inéditos e complexos a profissionais e pacientes.

Para os profissionais, os principais riscos apontados incluem a perda de habilidades empáticas, o desconhecimento sobre o funcionamento dos algoritmos e seus vieses, a dependência tecnológica e os riscos relacionados à responsabilidade por diagnósticos equivocados. Assim, recomenda-se cautela na adoção dessas tecnologias, que devem ser utilizadas como auxiliares - e nunca como substitutas - da habilidade humana de diagnosticar e prescrever a melhor terapêutica.

Em relação aos pacientes, diversos riscos já foram identificados decorrentes do uso da IA. O ramo jurídico dos direitos dos pacientes é recente e trata da teoria e da jurisprudência concernentes às normas que versam

sobre os direitos dos pacientes e seus mecanismos de implementação. Seu foco está na proteção e no empoderamento do paciente na ambivalência clínica, contrapondo-se a uma perspectiva paternalista do cuidado em saúde e promovendo a participação ativa do paciente.

O principal risco está no comprometimento da empatia clínica, compreendida como a capacidade que o profissional de saúde tem de entender a situação do paciente, os sentimentos e as perspectivas dele - reconhecendo as dificuldades de se colocar no lugar do outro -, comunicando esse entendimento e, por fim, atuando de acordo com ele para atender ao melhor interesse do paciente.

A empatia é o que faz com que o exercício da medicina vá além da ciência, sendo considerado por muitos uma arte. A confiança e a robustez da relação médico-paciente são os principais preditores do sucesso no tratamento. Nesse sentido, a IA não pode substituir por completo essa relação. O próprio Código de Ética Médica garante a autonomia do paciente, o que inclui o direito de aceitar ou recusar determinados tipos de atendimento, inclusive o automatizado.

Portanto, com base nos direitos dos pacientes à participação na tomada de decisão, ao consentimento informado, à segunda opinião, à recusa de tratamentos e procedimentos, à informação, ao acesso ao prontuário, à confidencialidade dos dados pessoais, ao cuidado em saúde com qualidade, à não discriminação, à apresentação de queixas e ao direito à reparação, entendemos que os pacientes devem ser informados sobre o uso da IA em seu atendimento, bem como têm o direito de exigir a não utilização dessa tecnologia. Isso resguarda e reforça o direito de todos a um atendimento por um médico humano, de carne e osso.

[\*] Clarissa Marques França é advogada, especialista em Direito Médico pela Universidade Estadual do Rio de Janeiro (UERJ), pós-graduada em Bioética pela Universidade de Lisboa, pós-graduada em Direito dos Pacientes pelo Instituto Brasileiro de Direitos do Paciente e assessora jurídica da Sociedade Médica de Sergipe (Somesse).



**MÚSICA AO VIVO DE  
QUARTA A DOMINGO**

**O BOTEÇO MAIS  
ACONCHEGANTE DE  
ARACAJU**

**COZINHA  
MARAVILHOSA  
O MELHOR  
CARANGUEJO DA  
REGIÃO**



**Variedades de Drinks e cerjeva geladissima**

Rua Osvaldo Tôrres, 135 - Pereira Lobo, Aracaju - SE  
(79) 99804-4418



# Mercado imobiliário é fator de desenvolvimento das cidades que gera **valor**

**N**o mundo inteiro, a indústria da construção civil é um dos principais fatores de desenvolvimento social, econômico e cultural. E, dentro desse setor econômico, está o mercado imobiliário, responsável por impactar as cidades ao movimentar uma cadeia produtiva com dezenas de segmentos que geram milhões de empregos e renda, proporcionando, assim, o fortalecimento e o crescimento da economia. O Brasil, por sua vez, tem um mercado imobiliário pujante, com destaque para as capitais, a exemplo de São Paulo, Brasília, Salvador, Rio de Janeiro e Aracaju.

É importante dizer que esse mercado naturalmente se expande e se fortalece em direção às regiões onde há investimentos em infraestrutura. Um exemplo significativo e marcante disso pode ser visto aqui mesmo no estado com a Ponte Construtor João Alves sobre o Rio Sergipe. Mais conhecida como Ponte Aracaju-Barra, ela une a capital sergipana ao município de Barra dos Coqueiros, um empreendimento erguido na gestão do então governador João Alves Filho.

Quando a ponte foi edificada, houve um grande impacto econômico, social e cultural tanto na Barra quanto em Aracaju. Esse empreendimento criou uma reserva de terrenos numa extensa área, o que freou o crescimento elevado dos preços dos imóveis na capital. Assim, a Barra serviu como um estoque regulador de terrenos. E, a partir da ponte, o progresso se instalou na cidade com a construção de inúmeros condomínios residenciais, como o Alphaville Sergipe, Terras Alphaville, Vilaredo, Dama, Maikai e Thai, além de comércios e muito mais.

Uma nova ponte ligando Aracaju à Barra foi anunciada pelo governador Fábio Mitidieri. Além de muito necessária para desafogar o trânsito na travessia sobre o rio, a ponte a ser erguida já é mais uma boa notícia para o mercado

imobiliário, que precisa de infraestrutura como chamariz para continuar se expandindo. E mais imóveis sendo lançados significa mais possibilidades para a população realizar o sonho da casa própria ou para quem quer apostar em um imóvel como investimento.

É importante dizer, ainda, que o mercado imobiliário sergipano além de pujante, é amplo, pois não se restringe a Aracaju. Além da Barra dos Coqueiros, que figura na segunda colocação, há diversos mercados em crescimento, como os de Nossa Senhora do Socorro, Itabaiana, Nossa Senhora da Glória e Lagarto, por exemplo.

Em Aracaju, atualmente, a Zona de Expansão é onde tem havido grandes investimentos da parte tanto do Governo de Sergipe quanto da Prefeitura, melhorando a infraestrutura de regiões como o Bairro Santa Maria. É para lá, aliás, que o mercado imobiliário está indo com seus condomínios. Inclusive, várias empresas de outros estados estão vindo para investir nesse mercado. Isso é bom para Aracaju, para Sergipe e para o mercado, porque cria um PIB maior e uma valorização maior para os imóveis locais.

Por tudo isso, recomendo que sejam feitas aquisições no mercado imobiliário para morar, alugar, investir ou até como reserva futura. Imóvel é produto rentável e se valoriza com o tempo. E o mercado imobiliário é fator gerador de riqueza, de desenvolvimento econômico. Mais do que isso: o mercado imobiliário impacta a vida dos cidadãos.

[\*] Aroldo Franca é engenheiro civil há mais de 40 anos e pós-graduado em Engenharia de Avaliação de Imóveis. Empreendedor nato, fundou diversas empresas, entre elas a Valor Imobiliária.

**Aracaju possui um mercado imobiliário pujante, que impacta econômica, social e culturalmente a cidade**

Fábio Jaciuk



# VOCÊ TREINA VOCÊ AMA SUA ACADEMIA

NOVOSEQUIPAMENTOS

## UNIDADES

### ARACAJU

- CLUB JARDINS - GARCIA
- BEACH - ATALAIA
- LUZIA

### ITABAIANA

- SHOPPING PEIXOTO



100%  
**SER  
GIPANA**

100%  
**VOCÊ**

  
PAULO  
BEDEU



@ACADEMIAPAULOBEDU



ACADEMIAPAULOBEDU.COM.BR



# Imóveis compactos são solução moderna e escolha consciente de estilo de vida



Foto: Filipe Areujo

Ambientação do decorado do Dune Simple Life, assinado pelo Estúdio W+, traduz o conceito de compacto de luxo com ares urbanos e integração dos espaços projetados à paisagem

Ao longo dos tempos, no mundo inteiro, a indústria imobiliária vem se adaptando às necessidades da sociedade. Na atualidade, vive uma transformação. E uma tendência vem se fortalecendo: a construção de apartamentos cada vez mais compactos. Essa nova realidade é vivenciada no mercado imobiliário brasileiro e também no sergipano, a partir do crescimento da oferta e da demanda por apartamentos com dimensões mais 'enxutas'. De acordo com a corretora de imóveis, palestrante e mentora Nilza Silva, "esse fenômeno – longe de ser passageiro – reflete mudanças profundas no comportamento do consumidor, nas dinâmicas urbanas e nas estratégias de investimento".

Prova disso é que a procura por imóveis compactos cresceu mais de 200% entre 2019 e 2023 nas principais capitais brasileiras, segundo dados recentes da Brain Inteligência Estratégica. Nesse contexto, Aracaju desponta como um dos mercados em expansão, com crescimen-

to relevante na verticalização e no lançamento de unidades compactas, sobretudo nos bairros da zona sul e nas proximidades de centros comerciais e universitários. Não à toa o público-alvo desse tipo de imóvel são jovens solteiros, casais sem filhos, estudantes, jovens profissionais e investidores que buscam praticidade, localização estratégica e baixo custo de manutenção.

O imóvel compacto representa uma solução urbana moderna, aliando acessibilidade, praticidade e rentabilidade. Muito mais do que uma tendência passageira, trata-se de um reposicionamento estrutural no modo de morar e investir. Isso significa que os compactos deixaram de ser apenas uma resposta à escassez de espaço urbano e passaram a ser uma escolha consciente de estilo de vida.

Foi com base nessa tendência que a construtora União, por meio da Immobile Arquitetura Pensada, desenvolveu o projeto do Dune Simple Life, a ser erguido na Praia da Aruana, na Orla Sul de Aracaju, um dos novos cartões-postais

da cidade. O empreendimento redefine o conceito de morar à beira-mar, pois une sofisticação, tecnologia e um design inovador com apenas 50 apartamentos de luxo com dimensões compactas, distribuídos em torre única.

## Lifestyle contemporâneo

O Dune Simple Life, aliás, foi pensado para proporcionar experiências únicas aos moradores, além de rentabilidade a investidores e aponta um novo panorama para o novo mercado imobiliário de alto padrão de Sergipe. Assim, foi a partir desse *briefing* que surgiu o projeto de ambientação do apartamento decorado, assinado pelo nosso escritório, o Estúdio W+, e que está situado no Espaço União. O local traduz o conceito de um compacto de luxo com 79,38 metros quadrados, trazendo para dentro do apartamento um *lifestyle* contemporâneo, décor com ares urbanos e integração dos espaços projetados à paisagem.

O projeto combina a leveza da vida na praia com a funcionalidade de uma moradia moderna, valorizando o conforto, a simplicidade elegante e o primor em cada detalhe. Por isso, procuramos valorizar ainda mais a arquitetura contemporânea para além do grafismo dos revestimentos. Aprofundamos o preciosismo e minuciosas escolhas harmônicas. Realce às linhas, formas e volumes, destacando as superfícies, trazendo leveza e significativa elegância inspirados na arte do movimento moderno brasileiro.

Na análise do professor e mestre Wlamiir Soares, vice-presidente do Instituto de Arquitetos do Brasil (IAB/SE), o Dune Simple Life segue as tendências da vida contemporânea, alinhado ao estilo de vida da atualidade em sua plenitude. Para ele, surge em Aracaju uma experiência de bem-estar que agrega localização privilegiada, linhas arrojadas e uma perfeita confluência entre o meio ambiente urbano e um projeto de design que inspira arte, performance, modernidade e praticidade.

Já Vitor Andrade, curador da Tria Galeria, avalia que o trabalho desenvolvido pela União junto à fachada desenhada por nosso Estúdio W+, com ponto alto na arte de Ruben Iannelli em um painel muralista, vai além do valor artístico-cultural. Segundo ele, traz pertencimento ao novo bairro, identidade contemporânea para prédio e autoestima para os novos moradores. Ele diz: “Estamos acostumados a ver este tipo de projeto em grandes mercados imobiliários, como Nova Iorque, Amsterdam, Rio de Janeiro, São Paulo e até Salvador. Este contexto chegar a Aracaju será, sem dúvida, um marco importante no cenário nacional”.

Considero que o Dune Simple Life é um empreendimento exclusivo à beira-mar que combina sofisticação, conforto e modernidade. Inspirado no conceito de apartamento bouti-



Imóvel compacto é tendência e representa uma solução urbana moderna, aliando acessibilidade, praticidade e rentabilidade



Projeto combina a leveza da vida na praia com a funcionalidade de uma moradia moderna

que, como bem disse Lourdes Silveira, diretora da União, oferece uma experiência residencial única, com acabamentos de alto padrão e uma fachada refinada, marcada por formas orgânicas e movimento arquitetônico. O destaque, ela acrescenta, fica para a área de lazer localizada no *rooftop*, que proporciona uma vista deslumbrante do mar, perfeita para relaxar ou socializar com estilo. Em resumo, o Dune Simple Life é um convite para viver com leveza, elegância e conexão com o melhor da vida.



[\*] Wesley Lemos é arquiteto e designer pela Faculdade de Arquitetura e Urbanismo da Universidade Tiradentes (FAU-Unit). Atua no mercado brasileiro de alta decoração, arquitetura, design e arte. Atualmente, vive e trabalha em São Paulo, Sergipe e Bahia. É diretor criativo e responsável técnico pelo Wesley Lemos Arquitetura & Design. E, em 2024, em projeto de expansão da própria marca, criou o Estúdio W+, atuando, principalmente, em projetos voltados ao mercado imobiliário.

# estiloW+

Projeto: Wesley Lemos Arquitetura & Design  
Assistente de Produção: Bárbara Carvalho  
Assistente de Design: Gabriel de Souza

Almofadas,  
**JRJ/ SC HOME**

Estampa Tropical linho  
Fiorella  
cor Camelo  
**Onde encontrar:**  
@schome.loja



Cadeira Kauai, design  
Luciano Mandelli para  
**Tidelli**

Confortáveis para varandas as  
tramas em corda náutica  
resistente ao tempo, assento  
estofado e estrutura em  
alumínio são perfeitas para  
área externa.

**Onde encontrar:**  
@tidelliaracaju



Mesa de canto  
**Celi Mall Decor**

**Onde encontrar:**  
@celimalldecor



“ Mais que estilo, o design é uma  
forma de **viver com intenção**,  
equilíbrio e elegância silenciosa.”

Wesley Lemos

Sofá Boomerang, design Bruno  
Jahara para **Líder/Novo Tok**

Seu design orgânico e contemporâneo confere um ar  
futurístico e acolhedor à peça, que pode ser usada  
tanto em espaços compactos quanto espaços mais  
amplos.

**Onde encontrar:** @novotokinteriores

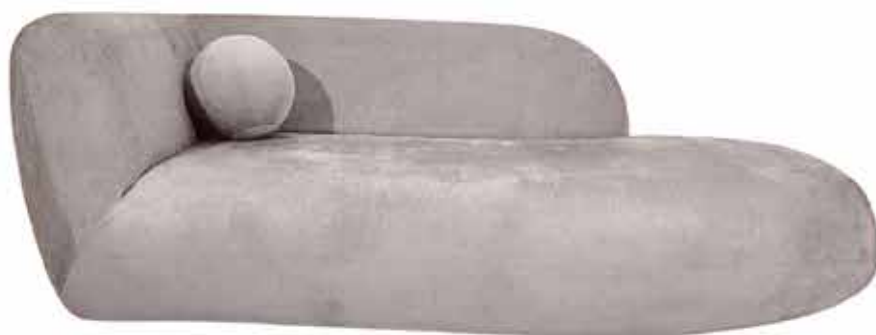

Gravura Ruben  
Janelli  
**Tria Galeria**

**Onde encontrar:**  
@triagalera

Objetos  
decorativos **Le  
Vanille**

**Onde encontrar:**  
@levanillecasa



Cozinha Inox,  
**Evviva**

A primeira cozinha  
planejada com portas  
e tamponamentos de  
aço inox do Brasil  
contrastam com a cor  
Blush, lançamento  
2025.

**Onde encontrar:**  
@ewivaaracaju.



f  CONSTRUTORAUNIAO

SUA NOVA VIDA  
DE FRENTE  
PARA O MAR.



2 SUÍTES E VARANDA



LAZER NO ROOFTOP



TORRE ÚNICA

# Dune

SIMPLE LIFE

**VISITE O DECORADO NO ESPAÇO UNIÃO!**

VENDAS E INFORMAÇÕES

 79 **3211.5060**

REALIZAÇÃO  
 **união**  
CONSTRUINDO UMA VIDA JUNTOS.

 UNIAOCONSTRUcoes.COM.BR



# A mer... nossa de cada dia: uma crônica suja e fedorenta?

**A** ciência sempre me ajuda a reformular meus conceitos e preconceitos. E, assim, refiz minha opinião sobre a merda. Fato é que há mais sabedoria nas fezes humanas do que podem supor as nossas massas cinzentas encharcadas de incertezas.

Nossos intestinos são habitat de luxo que abriga uma microbiota com 100 trilhões de bactérias, com mais de mil diferentes espécies. Ou seja, 90% de todas as células que formam nossos corpos pertencem aos micróbios intestinais que vivem no nosso paraíso de merda.

Dos 100 mil genes mapeados no corpo humano, apenas 26 mil são exclusivamente nossos, o que grosseiramente nos permite afirmar que “nascemos, crescemos e vamos morrer na merda”, seja mendigo, doutor ou desembargador.

A merda intestinal humana é formada por resíduos, matéria-prima para alimentação de bactérias que fazem maravilhas em nossas vidas. Quem poderia imaginar que a fábrica de fezes intestinais produz os hormônios incretinas, muito importantes no metabolismo da glicose em todo o organismo?

E tem mais: hoje, sabemos existir inúmeras conexões entre os intestinos e o cérebro, no que a Medi-

cina chama de eixo intestino-cerebral, e que, inclusive, 90% da serotonina que regula nossas emoções são produzidos por ação das bactérias que vivem no meio fecal, bem distante das nossas almas, olhos ou corações.

A própria flora intestinal está relacionada a inúmeros mecanismos de defesa das estruturas do sistema



**Os intestinos são habitat de luxo que abriga uma microbiota com 100 trilhões de bactérias, com mais de mil diferentes espécies**

Divulgação

nervoso, regulando as atividades das micróglias, células nervosas envolvidas no reparo e reações das estruturas neuronais. A merda é tão essencial na prática clínica, no tratamento de doenças graves da ecologia intestinal.

Como podemos concluir: ações, desejos, pensamentos e humores dependem das integrações entre estruturas cerebrais sofisticadas e bactérias que se alimentam de fezes. Logo,

se alguém nos manda à merda, está cometendo uma burrice, pois, na merda, nascemos vivemos e morreremos, pois assim a biologia quis e assim será.

[\*] Dr. José Marcondes é especialista em Pneumologia e Medicina do Sono - Universidade Federal de São Paulo (Unifesp), Instituto do Sono - Pulmonary, Critical Care and Sleep Medicine, Massachusetts General Hospital, Harvard Medical School. É, também, pneumologista e especialista em Sono pela Associação Médica Brasileira (AMB), Conselho Federal de Medicina (CFM) e Conselho Regional de Medicina de Sergipe (Cremese). Além disso, é diretor clínico da Sonomed - Instituto do Sono, em Aracaju (SE).

# Almoços Somese colocam a saúde de Sergipe em debate semanalmente

Após o tradicional recesso, a Sociedade Médica de Sergipe (Somese) retomou as reuniões-almoço no mês de março deste ano. Como de praxe, a diretoria da entidade disponibilizou aos associados uma miscelânea de debates sobre os mais diversificados e relevantes assuntos, com destaque, obviamente, para a área de saúde. Vale destacar que os encontros semanais podem ser acompanhados ao vivo pela página da Somese no Facebook e também pelo canal da entidade no YouTube.

Foto: Ascom Somese



20 DE MARÇO

Para a palestra desse dia, a Somese convidou o empresário Aroldo Franca, diretor-presidente da Valor Imobiliária e da PCL – Projetos e Consultorias. Com décadas de atuação na indústria da construção civil, o empresário compartilhou com os médicos valiosas lições sobre a importância de investir no mercado imobiliário, com destaque para o segmento em Sergipe.



27 DE MARÇO

O Almoço Somese desse dia contou com Mônica Jesus, empresária contábil da 3M Serviços, que abordou o tema “Recibo de saúde: como emitir corretamente e evitar problemas com a Receita Federal”. Graduada em Ciências Contábeis pela Universidade Tiradentes (Unit), Mônica é especialista em Auditoria pela Universidade Federal de Sergipe (UFS) e em Holding pela BSSP.



3 DE ABRIL

O médico Roberto Queiroz Gurgel, superintendente do Hospital de Urgências de Sergipe (Huse), explanou sobre “Gestão do Huse nos últimos seis meses”. Formado em Medicina pela UFS, o cirurgião geral e oncológico é ex-presidente da Somese e ex-diretor da Sociedade Médica do Brasil. Atualmente, é diretor do Sociedade Brasileira de Cirurgia Oncológica (SBCO).



10 DE ABRIL

Para falar sobre “O envelhecimento e a melhoria das políticas da Educação Superior”, a Somese convidou Márcio César Fontes Silva. O coordenador do curso de Direito do Instituto Mariano de Estudos e Inovação (Imei) é especialista em Direito Processual Penal e mestre em Direito das Relações Sociais, com ênfase em Processo Penal, pela Pontifícia Universidade Católica de São Paulo (PUC/SP).



24 DE ABRIL

“Sombras na costa: a conexão nazista nos ataques aos navios brasileiros na Segunda Guerra” foi o tema abordado pelo Dr. Alexandre Maia Caldeira nesse dia. Bacharel em Direito pela Unit e mestrando em Arqueologia Subaquática pela UFS, ele é gestor de Segurança do Banco do Estado de Sergipe (Banese) e pesquisador do Grupo Sergipano de Estudos da Força Expedicionária Brasileira (Grusef-FEB).



8 DE MAIO

Débora Leite, secretária da Saúde de Aracaju, foi à Somese acompanhada da prefeita Emília Corrêa e discursou sobre “Panorama da Saúde Pública em Aracaju”. Médica pediatra e neonatologista, ela é mestre e doutora em Ciências da Saúde, com MBA em Gestão de Saúde. Já liderou diretorias importantes no Hospital Santa Isabel, incluindo a coordenação da Comissão de Residência Médica (Coreme).

# Conhecendo o multifacetado Eronides Ferreira de Carvalho

Médico, político e militar, o propriaense foi governador e interventor federal de Sergipe

POR GILFRANCISCO SANTOS [\*]

**U**ma das personalidades mais versáteis da história de Sergipe, Eronides Ferreira de Carvalho transitou nas searas da medicina, da política e do Exército Brasileiro. E teve êxito em todos os âmbitos em que atuou. Nascido no povoado Borda da Mata, em Canhoba, então povoado do município de Propriá (SE), ele foi governador e interventor federal de Sergipe, uma trajetória que o colocou com destaque na história política do Estado. Ele faleceu com quase 74 anos de idade.

Eronides Ferreira de Carvalho nasceu no dia 25 de abril de 1895, da união entre Antônio Ferreira de Carvalho e Balbina Mendonça de Carvalho. O pai dele era um fazendeiro de prestígio na década de 1930. Antes disso, em 1910, realizou os estudos básicos em Maceió (AL), no Colégio 11 de Janeiro e no Liceu Alagoano, onde concluiu o Secundário. No ano seguinte, matriculou-se na Faculdade de Medicina da Bahia e, pouco tempo depois, começou a trabalhar em atividades ligadas ao curso que frequentava.

Como acadêmico, o jovem foi auxiliar de laboratório da cadeira de Terapêutica, estagiário do Hospício São João de Deus, diretor da Beneficência Acadêmica e auxiliar de Clínica Hospitalar do cirurgião Antônio Borja, professor dele. Diplomou-se em 20 de dezembro de 1917, defendendo a tese intitulada “Do ópio em terapêutica mental”, aprovada com distinção, tornando-se, assim, membro da Sociedade Médica dos Hospitais da Bahia.

Em 1918, regressou à terra natal, onde foi nomeado diretor geral interino de Higiene e Saúde Pública do Estado de Sergipe. Com a eclosão da pandemia da gripe espanhola, dirigiu o Serviço de Profilaxia do Estado. No ano seguinte, foi nomeado diretor interino do Posto



Fotos: Reprodução/Arquivo Pessoal

**Eronides de Carvalho se graduou na Faculdade de Medicina da Bahia em 20 de dezembro de 1917**

de Assistência Pública de Sergipe e, em 1920, inspetor Médico Escolar. Em 1921, mediante portaria do Ministério da Agricultura, foi nomeado médico do Serviço da Indústria Pastoril.

Após concurso realizado em 1923, iniciou a carreira militar como segundo-tenente do Corpo de Saúde do Exército e foi enviado para servir no 10º Regimento de Cavalaria Independente de Bela Vista, no Mato Grosso. No mesmo ano, foi transferido para Aracaju, onde serviu no 28º Batalhão de Caçadores como oficial médico. Promovido a capitão, Eronides de Carvalho, ao contrário de Augusto Maynard, não participou das revoltas de 1924 e 1926, nem das demais intencionas da década de 1920.

## Governador Constitucional

Durante a interventoria de Maynard Gomes (1930-1935), Eronides manteve-se no 28º BC e se tornou um líder importante, sendo indicado à Assembleia Legislativa como candidato ao Governo de Sergipe. Foi eleito governador pela Assembleia em 2 de abril de 1935, por 16 votos a favor e 14 contra. No cargo, ele anulou a maioria dos decretos de Maynard Gomes e permaneceu até 10 de novembro de 1937. Decretado o Estado Novo, passou a ser interventor federal, período de instabilidade política e de suspensão dos direitos e garantias do cidadão.

Em março de 1941, solicitou audiência ao presidente Getúlio Vargas e não foi recebido. Aos poucos, foi se afastando do governo central. Decepcionado, resolveu enviar carta a Vargas, colocando o mandato dele à disposição, que foi assumido pelo capitão Milton Azevedo (1941-1943), ou seja, até a posse do major Augusto Maynard Gomes, que permaneceu até 1945.



Como governador, Eronides de Carvalho construiu a antiga Biblioteca Pública, atual Arquivo Público de Sergipe

## Realizações

Publicado em 1938, o nº 6 da Brasil Revista, do Rio, registra que o Dr. Eronides de Carvalho, então interventor, demonstrava em todos os seus atos, nos três anos de administração, um governo, um patriota e dinâmico trabalhador:

“Das realizações neste setor, terão os sergipanos uma ideia mais completa no Álbum Agricultura do Estado, já em circulação. E as escolas disseminadas por todo o interior. Os grupos escolares, nas cidades. E a nova orientação técnica do ensino primário e normal. E os cursos complementar e de perito contador. E as obras de assistência social. O Hospital Infantil e o Preventório para Tuberculosos, em Propriá. E a Biblioteca Pública (...)”

## Centro sergipano

Em 21 de abril de 1936, realizou-se, no Centro Sergipano do Rio de Janeiro, uma sessão em homenagem ao Dr. Eronides de Carvalho, então governador do Estado de Sergipe. O homenageado chegou às 20h30, sendo recebido à entrada pelo vereador Tito Lívio de Sant’Anna, presidente do Centro, que o conduziu ao salão de honra, onde foi vivamente aclamado. Aberta a sessão pelo Dr. Tito Lívio, depois de se referir à finalidade da reunião, convidou o governador para ocupar a presidência de honra.

## Falecimento

Em 18 de março de 1969, Eronides de Carvalho faleceu no Rio de Janeiro, onde residia. No dia seguinte, a Gazeta de Sergipe noticiou o falecimento:

“Faleceu, ontem, na cidade do Rio de Janeiro, o ex-governador e interventor federal de Sergipe, Dr. Eronides Ferreira de Carvalho. Cidadão dos mais conceituados em nosso Estado, soube o Dr. Eronides de Carvalho participar da política, colocando-se a serviço de Sergipe, quer à frente do Executivo Estadual, quer no exercício do mandato parlamentar.

Como governador do Estado, Dr. Eronides de Carvalho marcou seu governo, traçando e executando uma das mais avançadas metas da agricultura, ainda não imitado por governos posteriores.”

[\*] Gilfrancisco Santos é jornalista, professor universitário, membro do Instituto Histórico e Geográfico de Sergipe (IHGSE), do Instituto Geográfico e Histórico da Bahia (IHGBA), da Associação Sergipana de Imprensa (ASI), do Grupo Plena/CNPq/UFS e do CPCIR/CNPq/UFS. É, ainda, Doutor Honoris Causa pela Universidade Federal de Sergipe (UFS).  
E-mail: gilfrancisco.santos@gmail.com



# Olho Azul é cenário paradisíaco na Albânia

Nascente cristalina do Rio Bistricë tem formato que lembra um enorme olho e tonalidade azul-turquesa vibrante

Fotos: Sônia Pedrosa



**Olho Azul possui água translúcida e temperatura de 10 graus durante todo o ano**

**A**lbânia é um país repleto de belezas naturais impressionantes. E um dos seus tesouros é o Syri i Kaltër ou Blue Eye (Olho Azul). Visitamos esse destino em junho de 2024 e fomos surpreendidos pela exuberância da natureza.

## O que é o Olho Azul?

O Olho Azul é uma nascente cristalina do Rio Bistricë, que se estende por 25 quilômetros. A profundidade estimada é de, aproximadamente, 50 metros, limite atingido pelos mergulha-

**Ninguém sabe ao certo a profundidade do Olho Azul, onde, aliás, é proibido mergulhar**

dores até hoje. O formato da nascente lembra um enorme olho, e a tonalidade azul-turquesa vibrante resulta da pureza das águas e da elevada concentração de minerais na região.

## Localização

O Olho Azul está situado dentro de um parque bem preservado no sul da Albânia, a aproximadamente 22 quilômetros de Saranda e a 162 quilômetros de Tirana, capital do país.

## Como chegar ao Olho Azul

Para chegar lá, há várias opções disponíveis para os viajantes. Nós estávamos de carro alugado e chegamos lá a partir de Saranda, de onde também é possível pegar um ônibus ou um táxi. Se você estiver saindo de Tirana de carro, deve pegar a rodovia SH4 em direção ao sul, passando por Gjirokastrë, até chegar a Saranda. Dessa cidade, siga as indicações para o Olho Azul ou oriente-se pelo GPS.



## O que ver no Olho Azul

Ao chegar ao estacionamento do parque, deixe o carro e siga para o local do Olho Azul. Isso pode ser feito caminhando cerca de 2 quilômetros ou com um trenzinho, que custa 3 euros. Você também pode alugar um patinete elétrico ou uma scooter. No percurso, aprecie a natureza, respire fundo e agradeça a Deus.

O Olho Azul é o grande destaque da visita. A água cristalina e gelada é um convite para os dias de calor, mas está proibido mergulhar. Além da nascente, há trilhas que conduzem a vistas panorâmicas e revelam uma floresta de carvalhos e sicômoros, repleta de biodiversidade, um cenário natural de rara beleza.

## Dicas para visitar o Olho Azul

Use roupas leves e calçados confortáveis, especialmente, se você planeja fazer caminhadas. Um chapéu e protetor solar devem estar presentes na sua bolsa. Se quiser, leve sua garrafinha de água e seu lanche, mas o parque tem dois restaurantes e banheiros. Respeite a natureza e ajude a preservar esse santuário de borboletas, pássaros e outros animais.

## Custos

Para entrar, pagamos 50 lek cada um, muito menos que 1 dólar.



**Rio Bistricë tem 25 quilômetros de águas azuis que encantam visitantes e turistas**



**São 2 quilômetros de caminhada do estacionamento ao Olho Azul**



**Numa parada, acate a sugestão da placa: "escreva uma carta e envie para quem você ama"**



**Pelo caminho, você encontra belas paisagens e muitas borboletas azuis**



**Patinetes elétricos para alugar são uma opção para fugir do calor no verão**

[\*] Sônia Pedrosa é jornalista e publicitária. É também autora do blog [www.existeumlugarnomundo.com.br](http://www.existeumlugarnomundo.com.br).





# O cinema e a Segunda Guerra Mundial



O filme “O mais longo dos dias”, de 1962, enfoca o desembarque dos aliados na França

úmeros conflitos surgiram por diversos motivos no mundo, que foram eternizados através do cinema. A Segunda Guerra Mundial (1939-1945) foi um deles. Trata-se do conflito militar mais aterrorizante que ocorreu, com milhares de mortos em campos de batalha e fora deles, culminando no holocausto. Esse evento favoreceu a produção de inúmeros filmes e documentários por diversos países.

As produções aumentaram consideravelmente com a entrada dos Estados Unidos no conflito em dezembro de 1941, após o ataque a Pearl Harbor pelos japoneses, e que continuaram depois do fim da guerra. Com o advento da tecnologia, houve uma melhora na qualidade de imagens, som - que é um elemento importante na película -, movimento, cor, transformando os filmes em verdadeiras

obras de arte. Destaque-se que temas diversos eram postos em pauta e, assim, existem inúmeros a serem mencionados e apreciados pelos cinéfilos por filmes de guerra. Cito alguns.

Entre as biografias, “Patton”, de 1970, biografia de George S. Patton, que saiu vitorioso em batalhas na Europa e na África; “MacArthur”, de 1977, sobre o general Douglas MacArthur, pertencente ao Exército americano, que participou da primeira e da segunda guerras mundiais; “Dunquerque”, de 1958, e “Dunkirk”, de 2017, ambos abordando o resgate de soldados britânicos e franceses cercados por soldados alemães.

A respeito de grandes batalhas, destaque para “O resgate do soldado Ryan”, de 1998, cuja cena inicial do desembarque na Normandia é impressionante; “Uma ponte longe demais”, de 1977, sobre aliados que tentam recuperar várias pontes na Holanda; e “O mais longo dos dias”, de 1962, que enfoca o desembarque dos aliados na França.

Quanto a fatos históricos, cito “Até o último homem”, de 2016, que discorre sobre Desmond Moss, soldado que foi um herói e não usou uma arma na guerra; “Tora Tora Tora”, de 1978, que mostra o planejamento e o ataque a Pearl Harbor; e “Além da linha vermelha”, de 1998, sobre a tomada de Guadalcanal.

O holocausto, por sua vez, foi um tema que inspirou uma gama de películas surpreendentes e emocionantes, como “A vida é bela”, de 1977, de uma sensibilidade ímpar, que apresenta um pai em um campo de concentração, ensinando ao filho que tudo não passa de um jogo, a fim de não traumatizá-lo; “Zona de interesse”, de 2024, no qual um comandante alemão reside com a família vizinho a um campo de concentração; e “A lista de Schindler”, de 1994, indicado a 12 Oscars e agraciado com 7, que relata a história de um empresário que salva judeus de um campo de concentração alemão.

[\*] Anselmo Mariano Fontes é médico, cinéfilo e membro da Academia Sergipana de Medicina (ASM)



**(79) 98108 1230**



**Av. São João Batista,  
01, Aracaju - SE**



# Dra. Sheyla Ferro

Quem conhece a médica Sheyla Cristina Tonheiro Ferro da Silva sabe que é com alegria e autenticidade que ela vive a medicina e a vida. Como especialidade médica, a alagoana de nascimento e sergipana de coração escolheu a Cardiologia Clínica Geral, mas, também, atua na área de Cardiologia da Mulher, o que faz com empatia, resiliência e sorriso acolhedor.

Formada em Medicina pela Universidade Federal de Sergipe (UFS) desde 1990, a Dra. Sheyla Ferro tem vasto currículo. Com 35 anos de atuação, já atuou em diversos locais, como o Hospital Cirurgia, em Aracaju, e ambulatórios de vários municípios sergipanos, a exemplo de Lagarto, Boquim, Arauá, Pedrinhas, Tobias Barreto e Laranjeiras. É aposentada pela Secretaria Municipal de Saúde da capital sergipana. Atualmente, trabalha na Rede Cemise Oncoclínica, Rede D'Or São Lucas e na Clínica São Miguel. Agora, confira um pouco das predileções da cardiologista para além da medicina.

**Médico:** Dr. José Augusto Soares Barreto (ele era cardiologista).

**Livro:** “Operação Cavalo de Tróia”, de J.J. Benítez, toda a coleção (12 volumes).

**Lugar:** Aracaju.

**Filme:** “Paixão de Cristo”, de Mel Gibson.

**Time:** Confiança, em Sergipe; fora, Corinthians.

**Cantor:** Djavan.

**Cantora:** Gal Costa.

**Ator:** Tony Ramos.

**Atriz:** Glória Pires.

**Mito:** Ayrton Senna.

**Esporte:** todos, com exceção de boxe.

**Hobby:** Egíptologia.

**Prato favorito:** massa (todas).

**Programa de TV:** documentários da History Channel.

**Música:** “Meu bem-querer”, de Djavan.

**Fato da História:** abolição da escravidão no Brasil.

**Frase/Citação:** “O passado é uma lição para se meditar, não para se reproduzir” (Mário de Andrade).



**Conectar-se com a natureza é algo que Dra. Sheyla Ferro ama fazer. A foto mostra a médica, em 2024, à beira do Rio Vaza-Barris, no Povoado Matapuã, em Aracaju, que ela considera um paraíso sergipano**

# Meio século de qualidade impressa

Somos uma gráfica com raízes profundas e sólida tradição. Ao longo dos anos, construímos uma reputação de excelência e compromisso com a qualidade que orgulhosamente carregamos.

Recordamos com gratidão as décadas passadas, os desafios superados e os projetos que deram vida a suas ideias. Mas nossa jornada está longe de ser completa. Enquanto honramos nossa herança, nosso foco permanece no futuro.



|79| 2106.9800



@SERCOREARTESGRAFICAS



VENDAS@SERCORE.COM.BR

# Os alunos mais dedicados, no **colégio mais preparado.**

ESCOLA EXCLUSIVA DE ENSINO MÉDIO



NÚCLEO AVANÇADO DE ENSINO

R. Fenelon Santos, 481 - Salgado Filho  
Aracaju - SE, 49020-350  
WHATSAPP : (79) 99986-0808  
TEL.: (79) 3246-6222